

Vysoká škola technická a ekonomická v Českých
Budějovicích



Zakladatelský projekt pro zvolenou společnost

Autor bakalářské práce: Matouš Bílek

Vedoucí bakalářské práce: Ing. Martina Hlatká, PhD.

Oponent bakalářské práce: Ing. Vilém Kovač

2024

Volba tématu

- Pracovní zkušenost na oddělení montážních mechanismů
- Uplatnění výstupů z BP v zaměstnání

Cíl práce

- Cílem práce je zpracování zakladatelského projektu v aplikaci na konkrétní podnik

Teoreticko-metodologická část

- Zdroje informací pro začínající podnikatele
 - Podnik a jeho definice
 - Druhy podnikání v ČR
 - Strategické řízení
 - Marketing
 - Podnikatelské riziko
 - Průzkum trhu
 - Financování podniku
 - Metodika práce
- Použité metody
 - Čerpání informací z odborné literatury a internetových zdrojů
 - Metoda hypotetické analýzy

Aplikační část

- Představení podniku, definování předmětu činnosti podniku
- Právní forma podnikání
- Struktura podniku
- Analýza trhu, konkurence a výběr vhodného typu autojeřábu
- Propagace společnosti
- Finanční plán společnosti a provozní náklady na provoz autojeřábů

Představení podniku a definování předmětu činnosti podniku, právní forma podnikání



Název	Autojeřáby MB
Jednatel / vlastník	Matouš Bílek
Sídlo společnosti	Horkovzdušná 30, Milevsko
Bydliště jednatele	Mladovská 10, 370 75 Milevsko
Telefon	420 123 456 789
E-mail	autojerabymb@info.cz
Právní forma podnikání	s.r.o.
Předmět podnikání	Pronájem zdvihací techniky
Základní investice do společnosti	10 000 000 Kč
Podíl zakladatele	100%

Struktura podniku

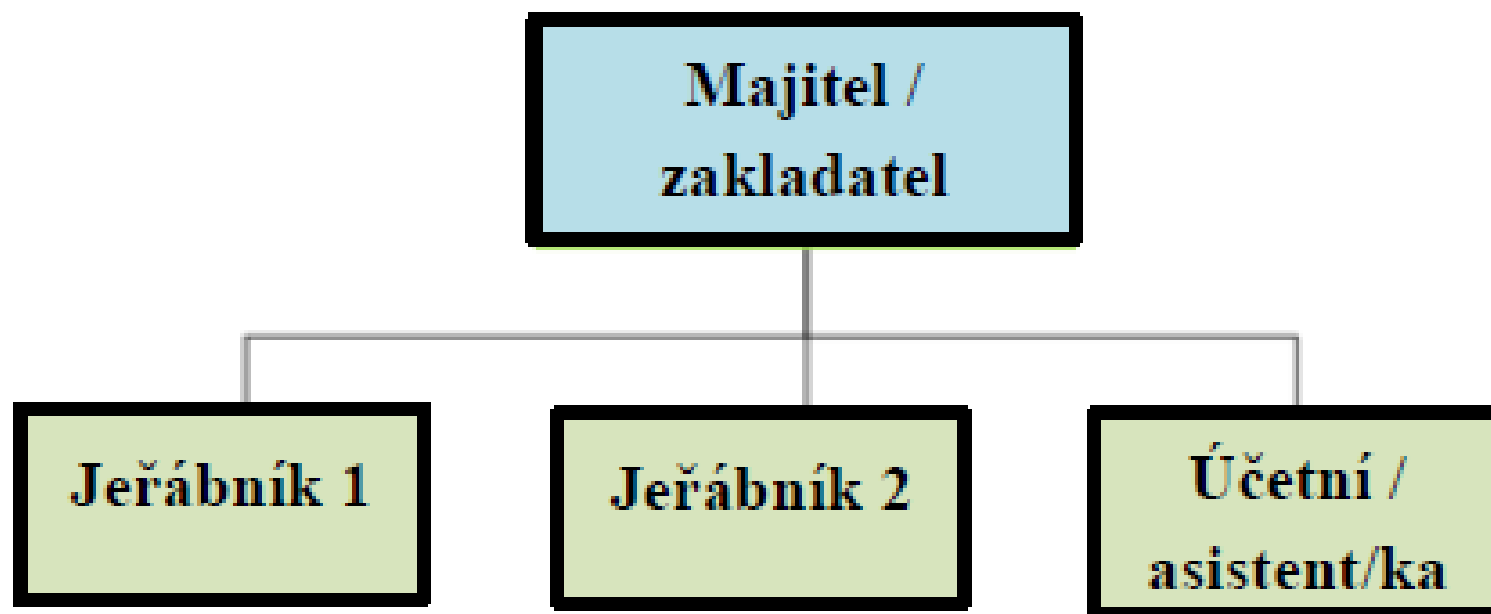

Analýza trhu, konkurence a výběr vhodného typu autojeřábu



- Analýza vnitřního prostředí
- Analýza vnějšího prostředí
- Analýza konkurence
- Výběr vhodného typu autojeřábu

Propagace společnosti

- Vytvoření loga společnosti
- Webové stránky a internetová reklama
- Osobní prodej a kladné recenze



Finanční plán společnosti a provozní náklady na provoz autojeřábů

- Výdaje před zahájením podnikání

Dlouhodobý hmotný majetek		Další investice před začátkem podnikání	
Autojeřáb Demag AC 50	3 000 000 Kč	Propagace	30 000 Kč
Autojeřáb Demag AC 80	3 600 000 Kč	Založení společnosti	14 400 Kč
Služební automobil	300 000 Kč	Vytvoření smluv	4 000 Kč
Vybavení kanceláře	50 000 Kč		
Elektronika kanceláře (PC + telefony)	50 000 Kč		
Tiskárna	10 000 Kč		
Vázací technika	100 000 Kč		
Celkem	7 110 000 Kč		
Dlouhodobý nehmotný majetek			
Software Windows	1 050 Kč		
Ekonomický systém POHODA	2 980 Kč		
Celkem	4 030 Kč		
Celková investice do majetku	7 114 030 Kč	Další investice celkem	48 400 Kč

Finanční plán společnosti a provozní náklady na provoz autojeřábů

- První rok podnikání
 - Režijní náklady

Režijní náklady		
Mzda majitele včetně odvodů	66 900 Kč/měsíc	802 800 Kč/rok
Mzda účetní včetně odvodů	40 140 Kč/měsíc	481 680 Kč/rok
Nájem kanceláře	10 000 Kč/měsíc	120 000 Kč/rok
Nájem parkovací plochy	10 000 Kč/měsíc	120 000 Kč/rok
Náklady na služ. vozidlo		100 000 Kč/rok
Právní služby		10 000 Kč/rok
Celkem		1 634 480 Kč/rok

Finanční plán společnosti a provozní náklady na provoz autojeřábů



- První rok podnikání
 - Vlastní náklady autojeřábů

Položka	Rozdělení nákladů			Kalkulace nákladů	
	Náklady v závislosti na km (Kč/km)	Náklady v závislosti na čase provozu (Kč/h)	Fixní náklady (kč/rok)	Na 1 km	Na 1h
PHM	30,02 Kč	300,20 Kč	x	30,02 Kč	240,16 Kč
Pneumatiky	14,22 Kč	x	x	14,22 Kč	
Údržba, opravy	2,72 Kč	136,13 Kč	x	1,86 Kč	92,82 Kč
Hrubá mzda	7,95 Kč	397,43 Kč	x	7,95 Kč	397,43 Kč
Cest. náhr.	0,63 Kč	31,49 Kč	x	0,63 Kč	31,49 Kč
Odpisy vozidla	x	x	1 200 000 Kč	14,85 Kč	742,57 Kč
Úvěr	x	x	873 600 Kč	10,81 Kč	540,59 Kč
Hav. pojištění	x	x	28 247 Kč	0,35 Kč	17,48 Kč
Povinné ručení	x	x	9 120 Kč	0,11 Kč	5,64 Kč
Mýtné	x	x	24 000 Kč	0,30 Kč	14,85 Kč
Režijní náklady	x	x	817 240 Kč	10,11 Kč	505,72 Kč
Dohromady			2 952 207 Kč	91,21 Kč	2 588,75 Kč

Finanční plán společnosti a provozní náklady na provoz autojeřábů

- Shrnutí ročních nákladů, tržeb a zisku

	Autojeřáb Demag AC 50	Autojeřáb Demag AC 80	Celkem
Celkové náklady	4 272 548 Kč	4 913 648 Kč	9 186 196 Kč
Celkové tržby	4 760 000 Kč	5 606 400 Kč	10 366 400 Kč
Celkový zisk	487 452 Kč	692 752 Kč	1 180 204 Kč

Dotazy vedoucího BP a oponenta BP

- Budete se tímto plánem řídit, při založení Vaší společnosti?
- Z čeho jste vycházel při plánování mzdových nákladů?
- Jak jste stanovil výkony autojeřábů?
- Jakým způsobem plánujete zvládnout počáteční administrativní zátěž spojenou se založením nového podniku?
- Jaké jsou nejčastější problémy spojené s provozem jeřábu?
- Jaké jsou hlavní bezpečnostní opatření, která musí být dodržena při používání jeřábu?