

Vysoká škola technická a ekonomická

v Českých Budějovicích

Ústav technicko-technologický

Katedra stavebnictví

**Závěrečná zpráva
o průběhu semestrální
praxe**

Bc. Jan Gorol

2024

Prohlášení

Prohlašuji, že jsem závěrečnou zprávu o průběhu semestrální praxe vypracoval/a samostatně a že údaje zde uvedené jsou pravdivé.

V Českých Budějovicích, dne: 29.12.2023

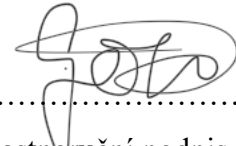
A handwritten signature in black ink, consisting of stylized cursive letters, positioned above a horizontal dotted line.

vlastnoruční podpis

Obsah

1	Úvod	1
2	Náplň a průběh praxe.....	2
3	Zhodnocení praxe studentem.....	3
4	Závěr.....	4
	Přílohy.....	5

1 Úvod

Ing. Tereza Mrázková je projekční kancelář, která se specializuje na pozemní stavby. Hlavní sídlo firmy se nachází ve Třech Sekerách 17, Mariánské Lázně. Firma nabízí širokou škálu služeb od kompletních projektů ve všech potřebných stupních dokumentace, inženýringu do vyřešení dotací pro řešený objekt. Firma se zaměřuje na kompletní vyřízení zakázky za investora, tudíž získání stavební povolení či dotace.

2 Náplň a průběh praxe

V rámci naplnění odborné praxe v ZS 2023 ve firmě Ing. Tereza Mrázková jsem se podílel na celkem 3 projektech, které budou v následujících bodech stručně popsány a v příloze vloženy ukázky mé práce. Během praxe jsem se podílel na 2 pasportech stávajících staveb a návrhu novostavby ve formě architektonické studie a DSP.

První projekt pro nastartování spolupráce s Ing. Terezou Mrázkovou byl rodinný dům st. 176, K.Ú. Zlonice. Důvodem obrácení investora na projekční kancelář bylo kvůli digitalizaci katastrální mapy v řešené oblasti, tudíž se jednalo o pasport RD. Cílem tohoto projektu byla komunikace s geodety kvůli zaměření stávající stavby a následné vynesení dle příslušných norem místních orgánů.

Druhý projekt byl zaměřen na zaměření stávajícího stavu přístřešku pro uskladnění obilnin v p.č. 1658/4, K.Ú. Lipanovice. Záměr investora bylo pouhé zaměření stavby pro katastrální mapy, tudíž forma dokumentace byla pasport. Jednalo se o zaměření stávající stavby a následné vynesení.

Třetím a posledním projektem byla novostavba rodinného domu Hostomice pod Brdy, na p.č. 780, 781 a 782. Tato zakázka byla ve spolupráci s další externí firmou, tudíž jsme spolu a investorem museli pečlivě komunikovat pro získání největší spokojenosti investora. Při návrhu architektonické studie se provedlo několik potencionálních návrhů, kam se zapracovali požadavky, přičemž následně nebližší návrh pro investora byl zpracován v příslušné formě dokumentace pro stavební povolení.

3 Zhodnocení praxe studentem

Odborná praxe ve vybrané firmě byla přínosná a různorodá, jelikož se nejednalo o pouhé pasпорty, ale taktéž jsem se dostal k důležitému projektu novostavby RD. Během praxe jsem měl možnost se zapojit do každé fáze při průběhu projektování jednotlivých dokumentací, což mi rozšířilo rozhled v oboru. Jelikož jsem se vyskytoval u seznámení s investorem a získání jeho představ o záměru stavby. Následně uskutečnění jeho představy v příslušné formě a provedení inženýringu.

4 Závěr

Na závěr mohu vyhodnotit firmu Ing. Tereza Mrázková za přínosnou pro získání nových vědomostí a zkušeností v oboru pozemních staveb. Během praxe jsem zjistil, že do budoucna se zaměřím na zlepšení komunikace.

Dále bych chtěl poděkovat Ing. Tereze Mrázkové za příležitosti, rozšíření rozhledu a získání nových kontaktů a zkušeností. Firma naplnila podmínky pro splnění praxe.

Přílohy

Příloha 1: Pasport RD Zlonice

Příloha 2: Pasport přístřešku pro uskladnění obilnin

Příloha 1: Návrh novostavby RD Hostomice pod Brdy

PASPORT RODINNÉHO DOMU, ST. 176, K.Ú. ZLONICE

STUPEŇ DOKUMENTACE:

DOKUMENTACE PRO ÚZEMNÍ ŘÍZENÍ
DOKUMENTACE PRO STAVEBNÍ POVOLENÍ

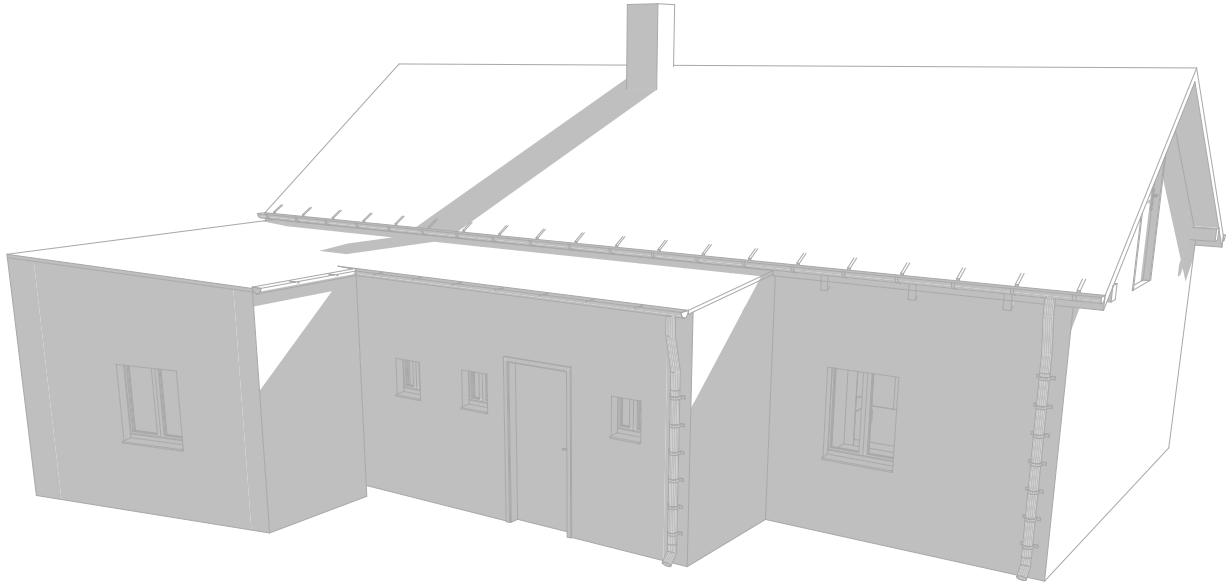

INVESTOR:

ANDREJ HIMAL

UMÍSTĚNÍ OBJEKTU:

**ALEŠOVA Č.P. 154
ZLONICE, 273 71**

FIRMA:

Bc. TEREZA MRÁZKOVÁ

TELEFON:

+420775929829

ZODPOVĚDNÝ PROJEKTANT:

ING. KAREL WALTER

DATUM:

LISTOPAD 2023

VYRACOVALI:

Bc. JAN GOROL

PARÉ:

SEZNAM DOKUMENTACE

PASPORT RODINNÉHO DOMU,
ST. 176, K.Ú. ZLONICE

Č.	NÁZEV DOKUMENTACE
A	PRŮVODNÍ ZPRÁVA
B	SOUHRNNÁ TECHNICKÁ ZPRÁVA
C	SITUAČNÍ VÝKRESY
D	DOKUMENTACE OBJEKTŮ A TECHNOLOG. A TECH. ZAŘÍZENÍ
D.1	STAVEBNÍ ČÁST
E	DOKLADOVÁ ČÁST

DATUM:

LISTOPAD 2023

PASPORT RODINNÉHO DOMU,
ST. 176, K.Ú. ZLONICE

C

SITUAČNÍ VÝKRESY

PASPORT RODINNÉHO DOMU,
ST. 176, K.Ú. ZLONICE

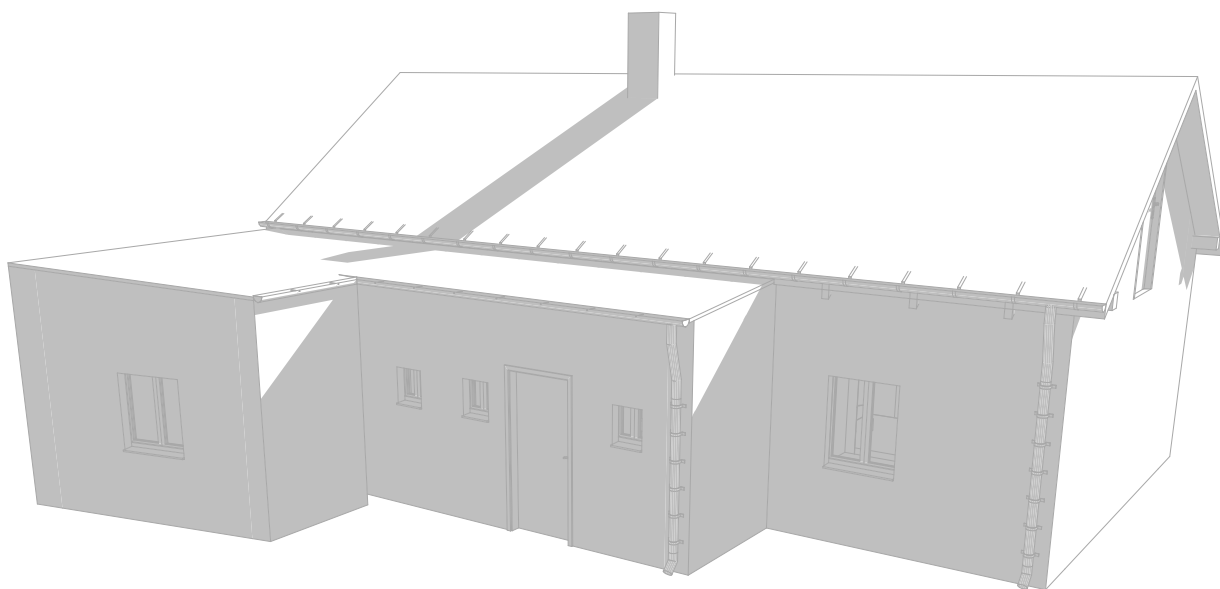

STUPEŇ DOKUMENTACE:

DOKUMENTACE PRO ÚZEMNÍ ŘÍZENÍ
DOKUMENTACE PRO STAVEBNÍ POVOLENÍ

INVESTOR:

ANDREJ HIMAL

FIRMA:

Bc. TEREZA MRÁZKOVÁ

IČO: 10999116

ZODPOVĚDNÝ PROJEKTANT:

ING. KAREL WALTER

DATUM:

LISTOPAD 2023

VYRACOVALI:

Bc. JAN GOROL

PARÉ:

SEZNAM DOKUMENTACE

C - SITUAČNÍ VÝKRESY

Č.	NÁZEV VÝKRESU	MĚŘÍTKO	FORMÁT
C.1	SITUAČNÍ VÝKRES ŠIRŠÍCH VZTAHŮ	1:1 000	A3
C.2	KATASTRÁLNÍ SITUAČNÍ VÝKRES	1:250	A3
C.3	KOORDINAČNÍ SITUAČNÍ VÝKRES	1:250	A3

DATUM:
LISTOPAD 2023

PASPORT RODINNÉHO DOMU,
ST. 176, K.Ú. ZLONICE

SITUAČNÍ VÝKRES ŠIRŠÍCH VZTAHŮ

M 1:1 000



LEGENDA

— HHRANICE ŘEŠENÉHO ÚZEMÍ

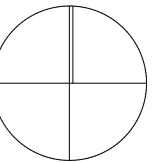

±0,000 = XXX,XXX m.n.m Bpv S-JTSK

NÁZEV ZAKÁZKY:
ZAMĚŘENÍ STÁVAJÍCÍHO STAVU RODINNÉHO DOMU,
ST. 176, K.Ú. ZLONICE

NÁZEV VÝKRESU:

C.1 SITUAČNÍ VÝKRES ŠIRŠÍCH VZTAHŮ

STUPEŇ DOKUMENTACE:
DOKUMENTACE PRO ÚZEMNÍ ŘÍZENÍ
DOKUMENTACE PRO STAVEBNÍ POVOLENÍ

MĚŘÍTKO:
M 1:1 000

DATUM:
LISTOPAD 2023

INVESTOR:
ANDREJ HIMAL

UMÍSTĚNÍ OBJEKTU:
ALEŠOVA Č.P. 154,
273 71 ZLONICE

FIRMA:
Bc. TEREZA MRÁZKOVÁ

IČO: 10999116

TELEFON:
+420775929829

FORMÁT VÝKRESU:
A3

ZODPOVĚDNÝ PROJEKTANT:
Ing. KAREL WALTER

PARÉ:

VYRACOVALI:

Bc. JAN GOROL

KATASTRÁLNÍ SITUAČNÍ VÝKRES

M 1:250

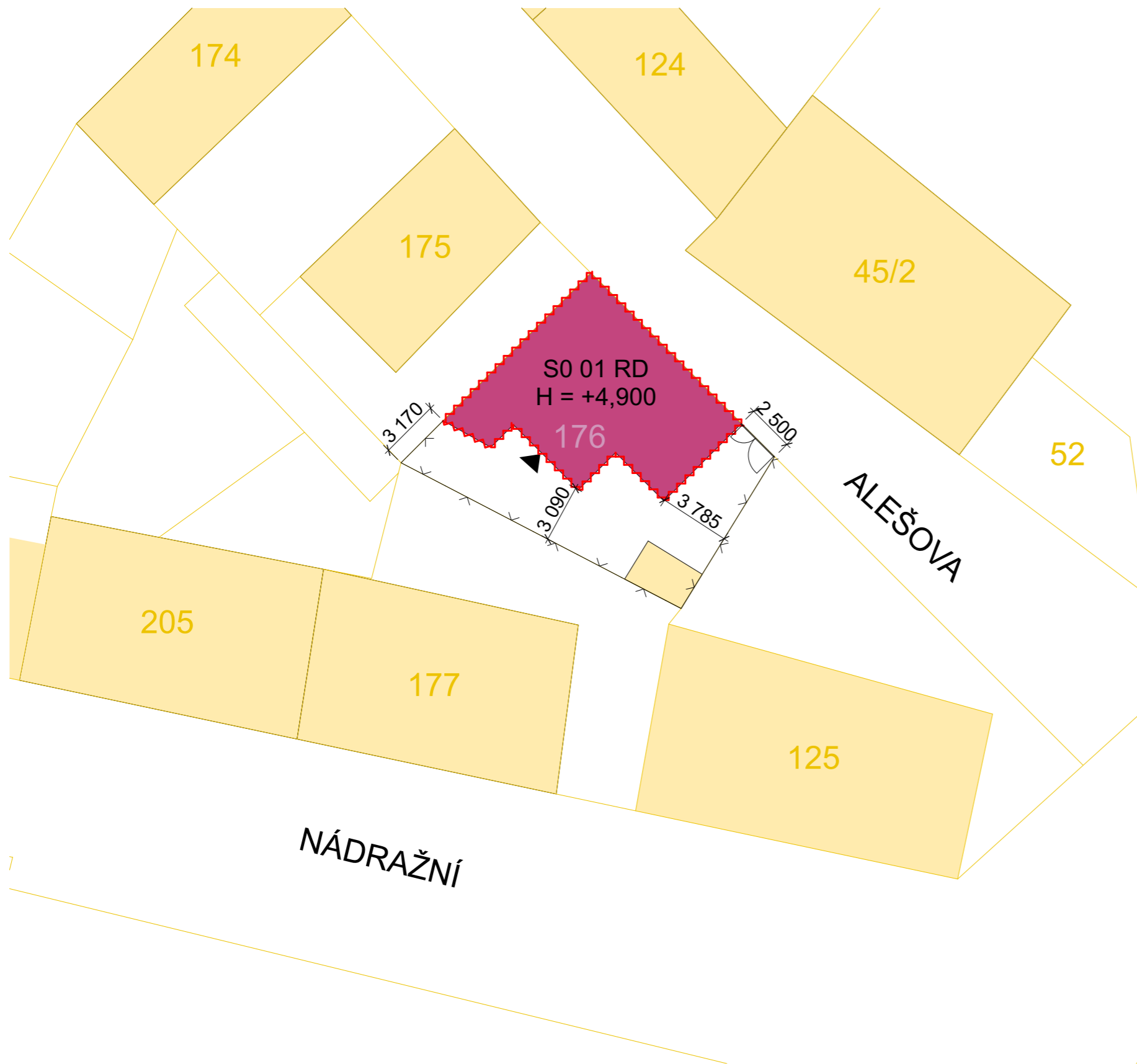

LEGENDA

- HRANICE ŘEŠENÉHO ÚZEMÍ
- HRANICE ŘEŠENÉHO POZEMKŮ
- HRANICE POZEMKŮ DLE KN
- 559 ČÍSLO POZEMKŮ
- 559 ČÍSLO DOTČENÉHO POZEMKU
- STÁVAJÍCÍ STAVBA
- S0 ŘEŠENÝ STÁVAJÍCÍ RODINNÝ DŮM
- STÁVAJÍCÍ VSTUP DO BYTOVÉHO DOMU

LEGENDA INŽENÝRSKÝCH SÍTÍ

- STÁVAJÍCÍ - NEBUDE ZASAHOVÁNO
- PODZEMNÍ VEDENÍ NN - ČEZ

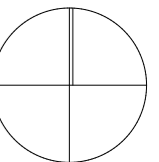

±0,000 = XXX,XXX m.n.m Bpv S-JTSK

NÁZEV ZAKÁZKY:
ZAMĚŘENÍ STÁVAJÍCÍHO STAVU RODINNÉHO DOMU,
ST. 176, K.Ú. ZLONICE

NÁZEV VÝKRESU:

C.2 KATASTRÁLNÍ SITUAČNÍ VÝKRES

STUPEŇ DOKUMENTACE:
DOKUMENTACE PRO ÚZEMNÍ ŘÍZENÍ
DOKUMENTACE PRO STAVEBNÍ POVOLENÍ

MĚŘÍTKO: M 1:250 | DATUM: LISTOPAD 2023

INVESTOR: ANDREJ HIMAL | UMÍSTĚNÍ OBJEKTU: ALEŠOVA Č.P. 154, 273 71 ZLONICE

FIRMA: Bc. TEREZA MRÁZKOVÁ | IČO: 10999116

TELEFON: +420775929829 | FORMÁT VÝKRESU: A3

ZODPOVĚDNÝ PROJEKTANT: Ing. KAREL WALTER | PARÉ:

VYRACOVALI:

Bc. JAN GOROL

KOORDINAČNÍ SITUAČNÍ VÝKRES

M 1:250

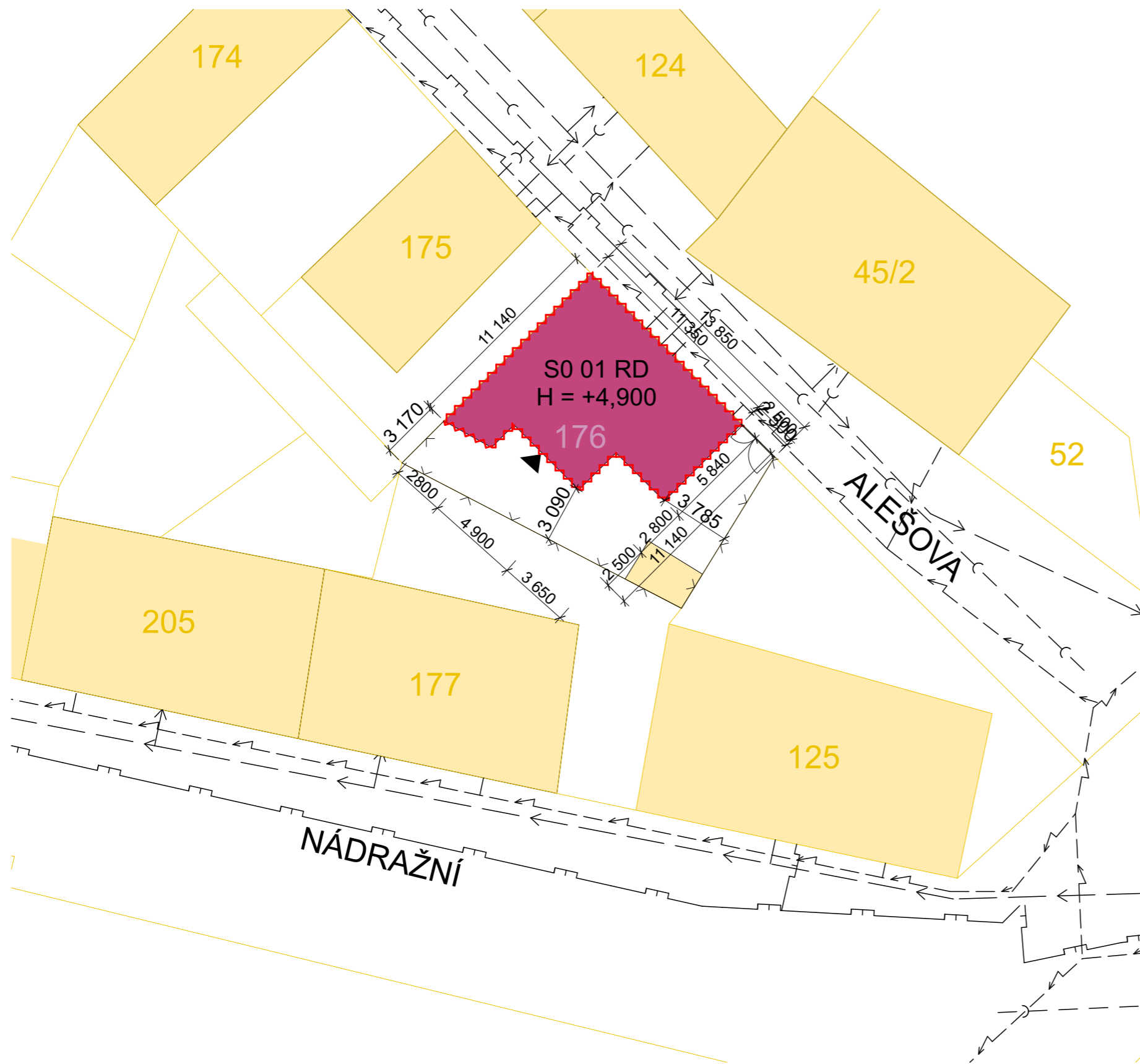

LEGENDA

- HRANICE ŘEŠENÉHO ÚZEMÍ
- HRANICE ŘEŠENÉHO POZEMKŮ
- HRANICE POZEMKŮ DLE KN
- 559 ČÍSLO POZEMKŮ
- 559 ČÍSLO DOTČENÉHO POZEMKU
- STÁVAJÍCÍ STAVBA
- S0 ŘEŠENÝ STÁVAJÍCÍ RODINNÝ DŮM
- STÁVAJÍCÍ VSTUP DO BYTOVÉHO DOMU

LEGENDA INŽENÝRSKÝCH SÍTÍ

- STÁVAJÍCÍ - NEBUDE ZASAHOVÁNO
- PODZEMNÍ VEDENÍ NN - ČEZ
- PLYNOVOD STL - GASNET
- VODOVOD
- SPLAŠKOVÁ KANALIZACE

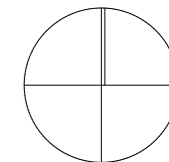

±0,000 = XXX,XXX m.n.m Bpv S-JTSK

NÁZEV ZAKÁZKY:
ZAMĚŘENÍ STÁVAJÍCÍHO STAVU RODINNÉHO DOMU,
ST. 176, K.Ú. ZLONICE

NÁZEV VÝKRESU:

C.3 KOORDINAČNÍ SITUAČNÍ VÝKRES

STUPEŇ DOKUMENTACE:
DOKUMENTACE PRO ÚZEMNÍ ŘÍZENÍ
DOKUMENTACE PRO STAVEBNÍ POVOLENÍ

MĚŘÍTKO: M 1:250	DATUM: LISTOPAD 2023
INVESTOR: ANDREJ HIMAL	UMÍSTĚNÍ OBJEKTU: ALEŠOVA Č.P. 154, 273 71 ZLONICE
FIRMA: Bc. TEREZA MRÁZKOVÁ	IČO: 10999116
TELEFON: +420775929829	FORMÁT VÝKRESU: A3
ZODPOVĚDNÝ PROJEKTANT: Ing. KAREL WALTER	PARÉ:
VYRACOVALI: Bc. JAN GOROL	

D.1.1

ARCHITEKTONICKO-STAVEBNÍ ŘEŠENÍ

PASPORT RODINNÉHO DOMU,
ST. 176, K.Ú. ZLONICE

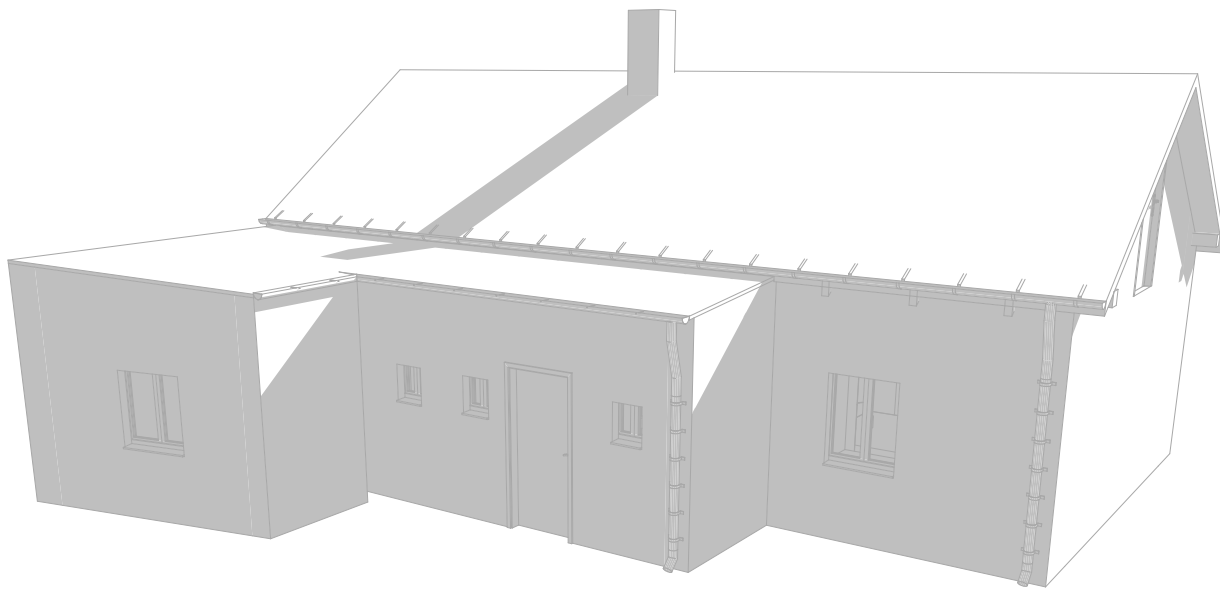

STUPEŇ DOKUMENTACE:

DOKUMENTACE PRO ÚZEMNÍ ŘÍZENÍ
DOKUMENTACE PRO STAVEBNÍ POVOLENÍ

INVESTOR:

ANDREJ HIMAL

FIRMA:

Bc. TEREZA MRÁZKOVÁ

IČO: 10999116

ZODPOVĚDNÝ PROJEKTANT:

ING. KAREL WALTER

DATUM:

LISTOPAD 2023

VYRACOVALI:

Bc. JAN GOROL

PARÉ:

SEZNAM DOKUMENTACE

D.1.1 - ARCHITEKTONICKO-STAVEBNÍ ŘEŠENÍ

Č.	NÁZEV VÝKRESU	MĚŘÍTKO	FORMÁT
D.1.1.1	PŮDORYS 1.NP - STÁVAJÍCÍ	1:50	A3
D.1.1.2	PŮDORYS KROVU - STÁVAJÍCÍ	1:50	A3
D.1.1.3	PŮDORYS STŘECHY - STÁVAJÍCÍ	1:50	A3
D.1.1.4	SEVERNÍ A JIŽNÍ POHLED	1:50	A3
D.1.1.5	VÝCHODNÍ A ZÁPADNÍ POHLED	1:50	A3
D.1.1.6	ŘEZ A-A', B-B'	1:50	A3

DATUM:
LISTOPAD 2023

PASPORT RODINNÉHO DOMU,
ST. 176, K.Ú. ZLONICE

PŮDORYS 1.NP

M 1:50

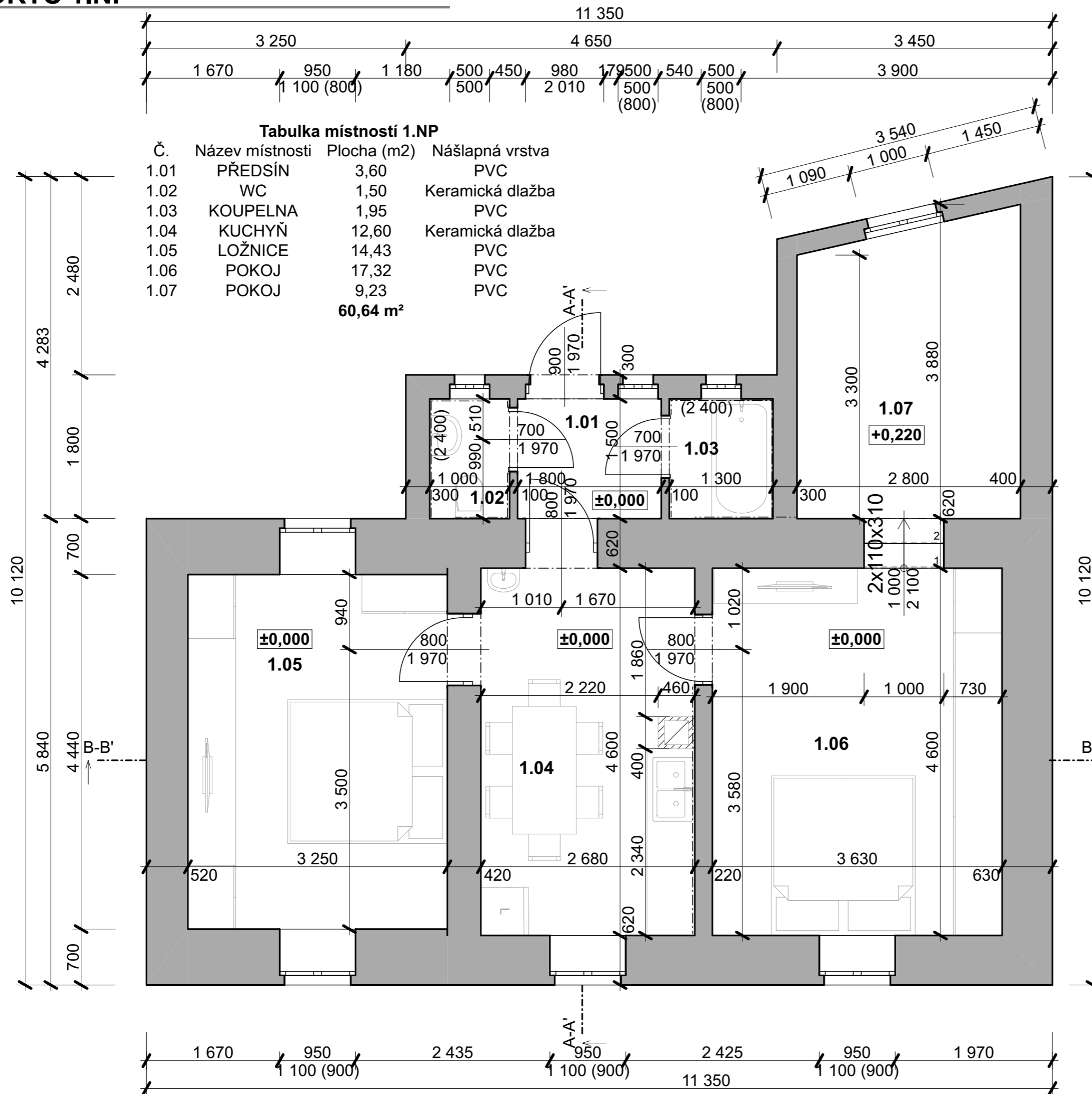

Tabulka místností 1.NP

Č.	Název místnosti	Plocha (m ²)	Nášlapná vrstva
1.01	PŘEDSÍN	3,60	PVC
1.02	WC	1,50	Keramická dlažba
1.03	KOUPELNA	1,95	PVC
1.04	KUCHYŇ	12,60	Keramická dlažba
1.05	LOŽNICE	14,43	PVC
1.06	POKOJ	17,32	PVC
1.07	POKOJ	9,23	PVC

60,64 m²

LEGENDA

STÁVAJÍCÍ ZDIVO

POZNÁMKY

- OBJEKT ZAMĚŘEN LASEROVÝM MĚŘIDLEM,
- PŮVODNÍ STAV ZAKRESLEN S PŘESNOSTÍ ± 5 CM.
- ZÁKLADOVÉ KCE A JEJEICH DIMENZE
- ODHADOVÁNY, PRŮZKUM HLOUBKY ZALOŽENÍ NEPROBĚHL
- TECHNICKÁ ZPRÁVA JE NEDÍLNOU SOUČÁSTÍ
- DOKUMENTACE A NELZE PRACOVAT POUZE S VÝKRESOVOU ČÁSTÍ PROJEKTU
- VÝŠKOVÉ KÓTY MĚŘENY OD ±0,000
- STÁVAJÍCÍHO STAVU

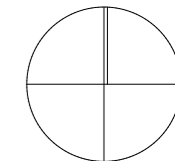

±0,000 = XXX,XXX m.n.m Bpv S-JTSK

NÁZEV ZAKÁZKY:
ZAMĚŘENÍ STÁVAJÍCÍHO STAVU RODINNÉHO DOMU,
ST. 176, K.Ú. ZLONICE

NÁZEV VÝKRESU:

D.1.1.1 PŮDORYS 1.NP

STUPEŇ DOKUMENTACE:
DOKUMENTACE PRO ÚZEMNÍ ŘÍZENÍ
DOKUMENTACE PRO STAVEBNÍ POVOLENÍ

MĚŘÍTKO: M 1:50
DATUM: LISTOPAD 2023

INVESTOR: ANDREJ HIMAL
UMÍSTĚNÍ OBJEKTU: ALEŠOVA Č.P. 154,
273 71 ZLONICE

FIRMA: Bc. TEREZA MRÁZKOVÁ
IČO: 10999116

TELEFON: +420775929829
FORMÁT VÝKRESU: A3

ZODPOVĚDNÝ PROJEKTANT: Ing. KAREL WALTER
PARÉ:

VYRACOVALI:

Bc. JAN GOROL

PŮDORYS KROVU

M 1:50

LEGENDA

STÁVAJÍCÍ ZDIVO

POZNÁMKY

- OBJEKT ZAMĚŘEN LASEROVÝM MĚŘIDLEM,
- PŮVODNÍ STAV ZAKRESLEN S PŘESNOSTÍ ± 5 CM.
- ZÁKLADOVÉ KCE A JEJEICH DIMENZE
- ODHADOVÁNY, PRŮZKUM HLOUBKY ZALOŽENÍ NEPROBĚHL
- TECHNICKÁ ZPRÁVA JE NEDÍLNOU SOUČÁSTÍ
- DOKUMENTACE A NELZE PRACOVAT POUZE S VÝKRESOVOU ČÁSTÍ PROJEKTU
- VÝŠKOVÉ KÓTY MĚŘENY OD $\pm 0,000$ STÁVAJÍCÍHO STAVU

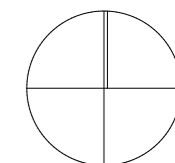
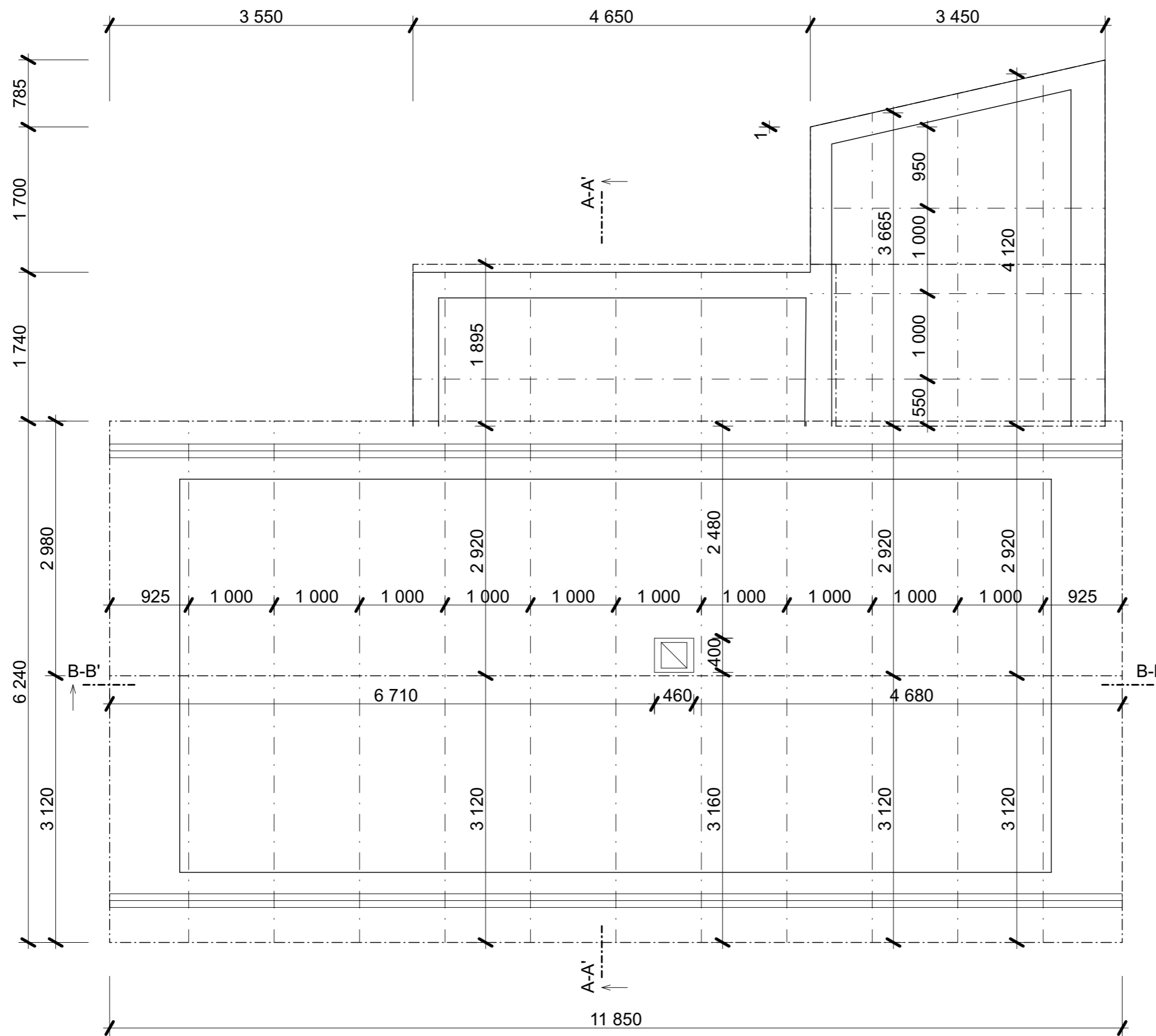

$\pm 0,000 = XXX,XXX$ m.n.m Bpv S-JTSK

NÁZEV ZAKÁZKY:
ZAMĚŘENÍ STÁVAJÍCÍHO STAVU RODINNÉHO DOMU,
ST. 176, K.Ú. ZLONICE

NÁZEV VÝKRESU:

D.1.1.2 PŮDORYS KROVU

STUPEŇ DOKUMENTACE:
DOKUMENTACE PRO ÚZEMNÍ ŘÍZENÍ
DOKUMENTACE PRO STAVEBNÍ POVOLENÍ

MĚŘÍTKO: M 1:50
DATUM: LISTOPAD 2023

INVESTOR: ANDREJ HIMAL
UMÍSTĚNÍ OBJEKTU: ALEŠOVA Č.P. 154,
273 71 ZLONICE

FIRMA: Bc. TEREZA MRÁZKOVÁ
IČO: 10999116

TELEFON: +420775929829
FORMÁT VÝKRESU: A3

ZODPOVĚDNÝ PROJEKTANT: Ing. KAREL WALTER
PARÉ:

VYRACOVALI:

Bc. JAN GOROL

PŮDORYS STŘECHY

M 1:50

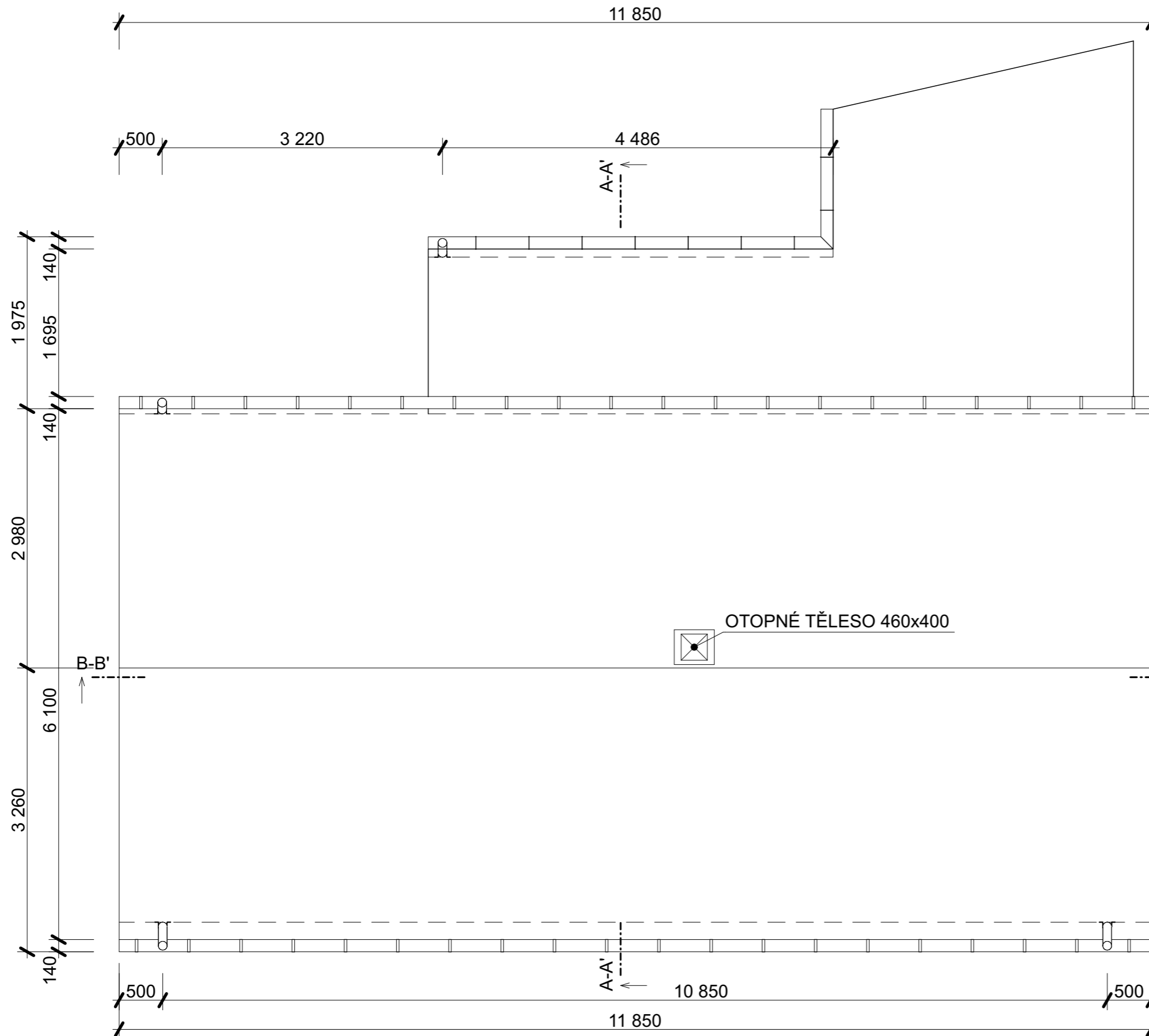

LEGENDA

STÁVAJÍCÍ KONSTRUKCE

POZNÁMKY

- OBJEKT ZAMĚŘEN LASEROVÝM MĚŘIDLEM,
- PŮVODNÍ STAV ZAKRESLEN S PŘESNOSTÍ ± 5 CM.
- ZÁKLADOVÉ KCE A JEJEICH DIMENZE
- ODHADOVÁNY, PRŮZKUM HLOUBKY ZALOŽENÍ NEPROBĚHL
- TECHNICKÁ ZPRÁVA JE NEDÍLNOU SOUČÁSTÍ
- DOKUMENTACE A NELZE PRACOVAT POUZE S VÝKRESOVOU ČÁSTÍ PROJEKTU
- VÝŠKOVÉ KÓTY MĚŘENY OD $\pm 0,000$ STÁVAJÍCÍHO STAVU

$\pm 0,000 = XXX,XXX$ m.n.m Bpv S-JTSK

NÁZEV ZAKÁZKY:
ZAMĚŘENÍ STÁVAJÍCÍHO STAVU RODINNÉHO DOMU,
ST. 176, K.Ú. ZLONICE

NÁZEV VÝKRESU:

D.1.1.3 PŮDORYS STŘECHY

STUPEŇ DOKUMENTACE:
DOKUMENTACE PRO ÚZEMNÍ ŘÍZENÍ
DOKUMENTACE PRO STAVEBNÍ POVOLENÍ

MĚŘÍTKO: M 1:50 | DATUM: LISTOPAD 2023

INVESTOR: ANDREJ HIMAL | UMÍSTĚNÍ OBJEKTU: ALEŠOVA Č.P. 154, 273 71 ZLONICE

FIRMA: Bc. TEREZA MRÁZKOVÁ | IČO: 10999116

TELEFON: +420775929829 | FORMÁT VÝKRESU: A3

ZODPOVĚDNÝ PROJEKTANT: Ing. KAREL WALTER | PARÉ:

VYRACOVALI:
Bc. JAN GOROL

SEVERNÍ A JIŽNÍ POHLED

M 1:50

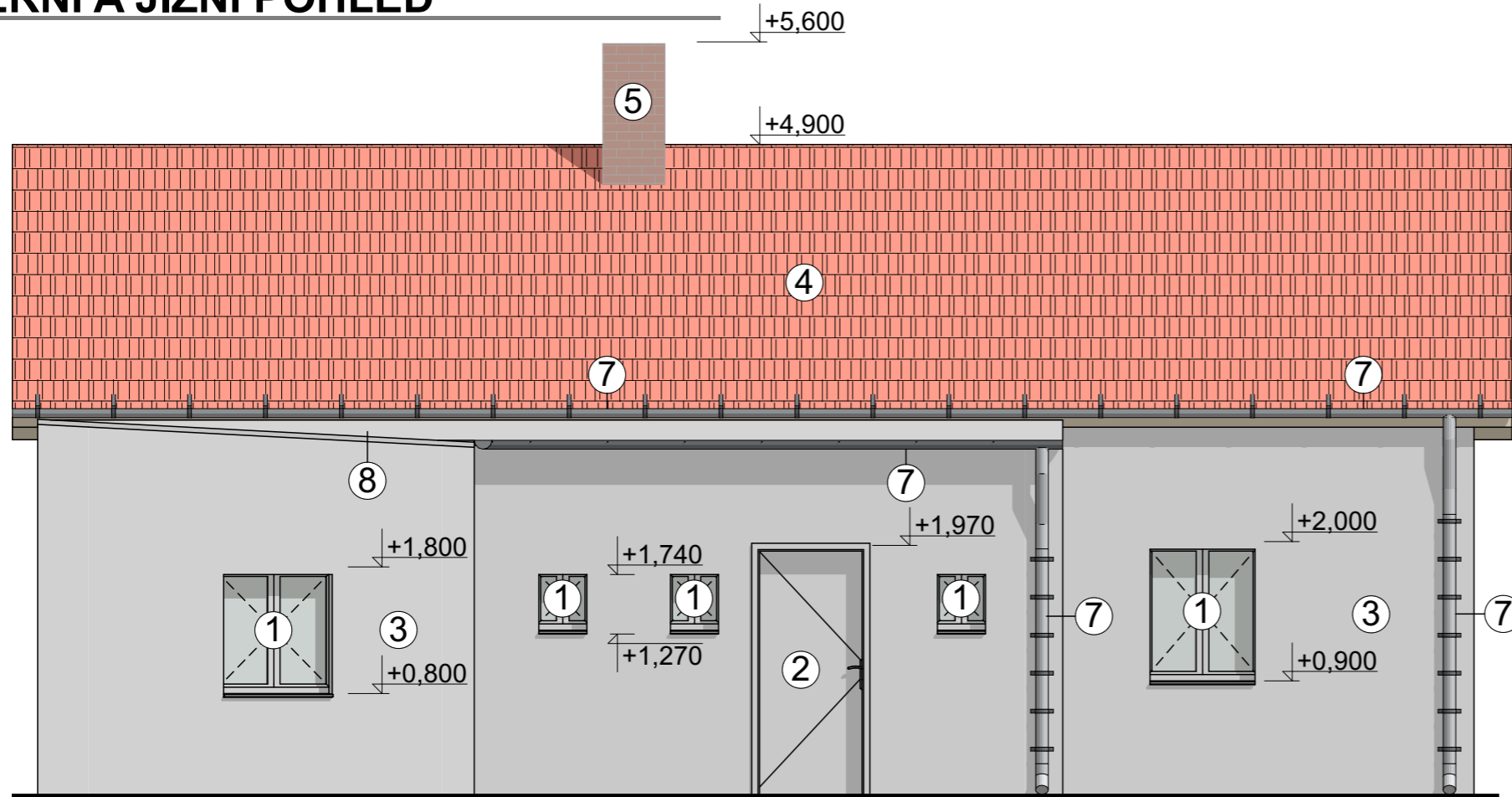

Pohled severní

Severní pohled

1:50

LEGENDA

- ① PLASTOVÉ OKNO BÍLÉ BARVY
- ② PLASTOVÉ DVEŘE BÍLÉ BARVY
- ③ ŠTUKOVÁ OMÍTKA BÍLÉ BARVY
- ④ KERAMICKÉ STŘEŠNÍ TAŠKY BARVY ČERVENÉ
- ⑤ KOMÍNOVÉ TĚLESO, OBKLAD CPP
- ⑥ DŘEVĚNÉ DVEŘE TMAVĚ HNEDE BARVY
- ⑦ OKAPOVÝ SYSTÉM POZINK. PLECH
- ⑧ PLECHOVÁ KRYTINA - TRAPÉZOVÝ PLECH, POZINK.

±0,000 = XXX,XXX m.n.m Bpv S-JTSK

NÁZEV ZAKÁZKY:
ZAMĚŘENÍ STÁVAJÍCÍHO STAVU RODINNÉHO DOMU,
ST. 176, K.Ú. ZLONICE

NÁZEV VÝKRESU:

D.1.1.4 SEVERNÍ A JIŽNÍ POHLED

STUPEŇ DOKUMENTACE:
DOKUMENTACE PRO ÚZEMNÍ ŘÍZENÍ
DOKUMENTACE PRO STAVEBNÍ POVOLENÍ

MĚŘÍTKO: M 1:50	DATUM: LISTOPAD 2023
INVESTOR: ANDREJ HIMAL	UMÍSTĚNÍ OBJEKTU: ALEŠOVA Č.P. 154, 273 71 ZLONICE
FIRMA: Bc. TEREZA MRÁZKOVÁ	IČO: 10999116
TELEFON: +420775929829	FORMÁT VÝKRESU: A3
ZODPOVĚDNÝ PROJEKTANT: ING. KAREL WALTER	PARÉ:
VYRACOVALI: Bc. JAN GOROL	

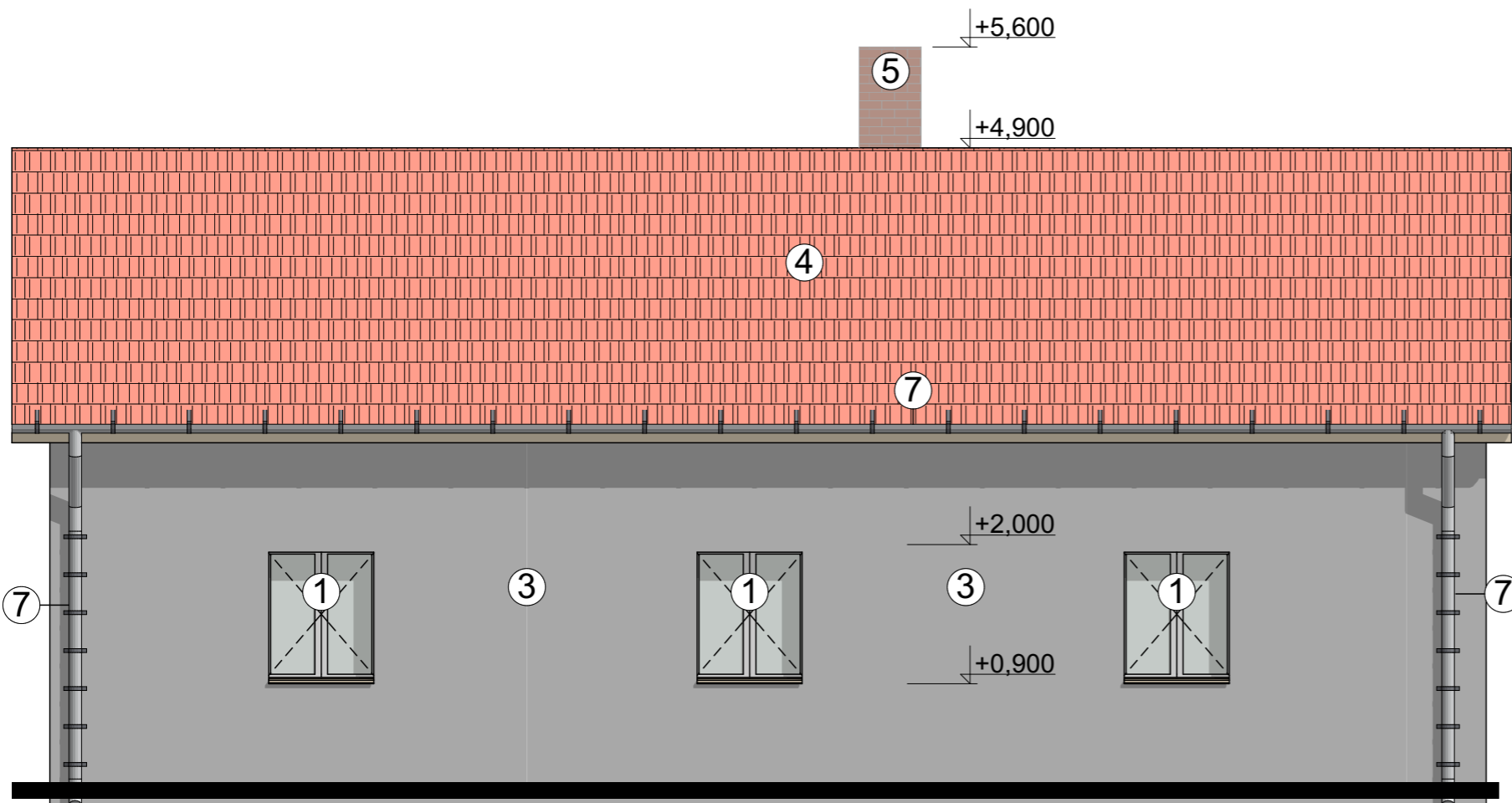

Pohled jižní

Pohled

1:50

VÝCHODNÍ A ZÁPADNÍ POHLED

M 1:50

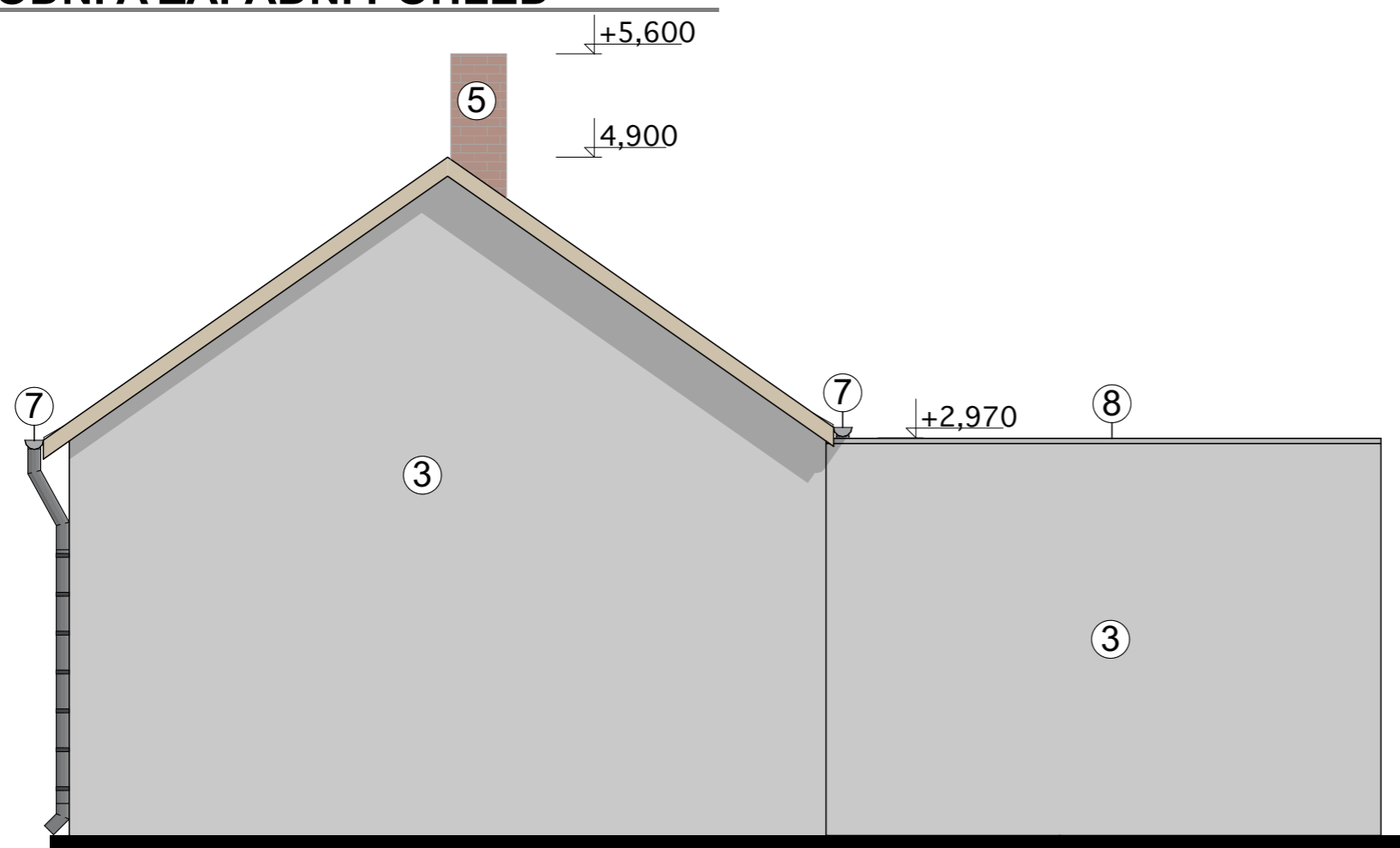

Pohled východní

Východní pohled

1:50

LEGENDA

- ① PLASTOVÉ OKNO BÍLÉ BARVY
- ② PLASTOVÉ DVEŘE BÍLÉ BARVY
- ③ ŠTUKOVÁ OMÍTKA BÍLÉ BARVY
- ④ KERAMICKÉ STŘEŠNÍ TAŠKY BARVY ČERVENÉ
- ⑤ KOMÍNOVÉ TĚLESO, OBKLAD CPP
- ⑥ DŘEVĚNÉ DVEŘE TMAVĚ HNEDE BARVY
- ⑦ OKAPOVÝ SYSTÉM POZINK. PLECH
- ⑧ PLECHOVÁ KRYTINA - TRAPÉZOVÝ PLECH, POZINK.

±0,000 = XXX,XXX m.n.m Bpv S-JTSK

NÁZEV ZAKÁZKY:
ZAMĚŘENÍ STÁVAJÍCÍHO STAVU RODINNÉHO DOMU,
ST. 176, K.Ú. ZLONICE

NÁZEV VÝKRESU:

D.1.1.5 VÝCHODNÍ A ZÁPADNÍ POHLED

STUPEŇ DOKUMENTACE:
DOKUMENTACE PRO ÚZEMNÍ ŘÍZENÍ
DOKUMENTACE PRO STAVEBNÍ POVOLENÍ

MĚŘÍTKO: M 1:50	DATUM: LISTOPAD 2023
INVESTOR: ANDREJ HIMAL	UMÍSTĚNÍ OBJEKTU: ALEŠOVA Č.P. 154, 273 71 ZLONICE
FIRMA: Bc. TEREZA MRÁZKOVÁ	IČO: 10999116
TELEFON: +420775929829	FORMÁT VÝKRESU: A3
ZODPOVĚDNÝ PROJEKTANT: ING. KAREL WALTER	PARÉ:
VYRACOVALI: Bc. JAN GOROL	

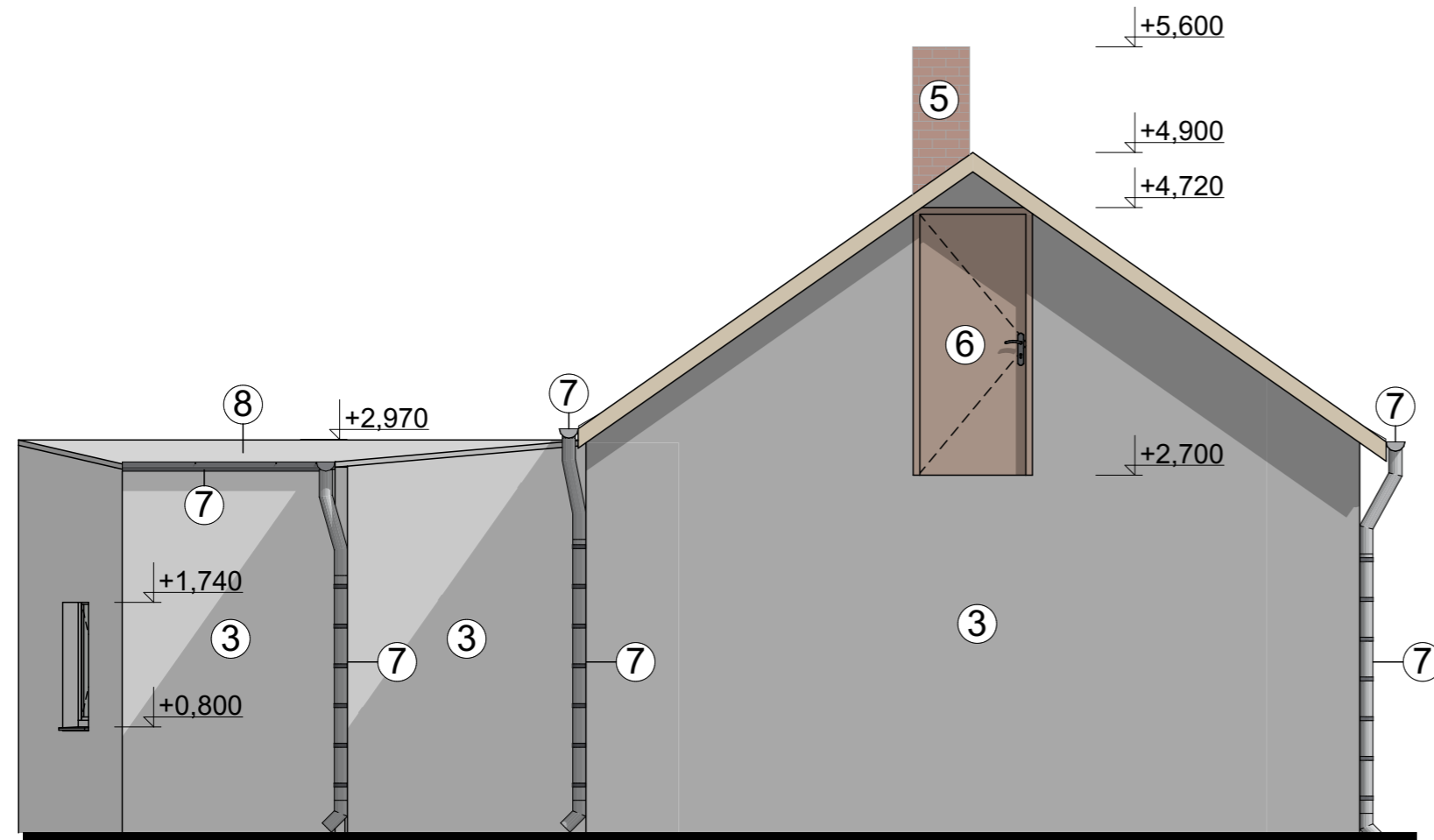

Pohled západní

Pohled

1:50

ŘEZ A-A'

M 1:50

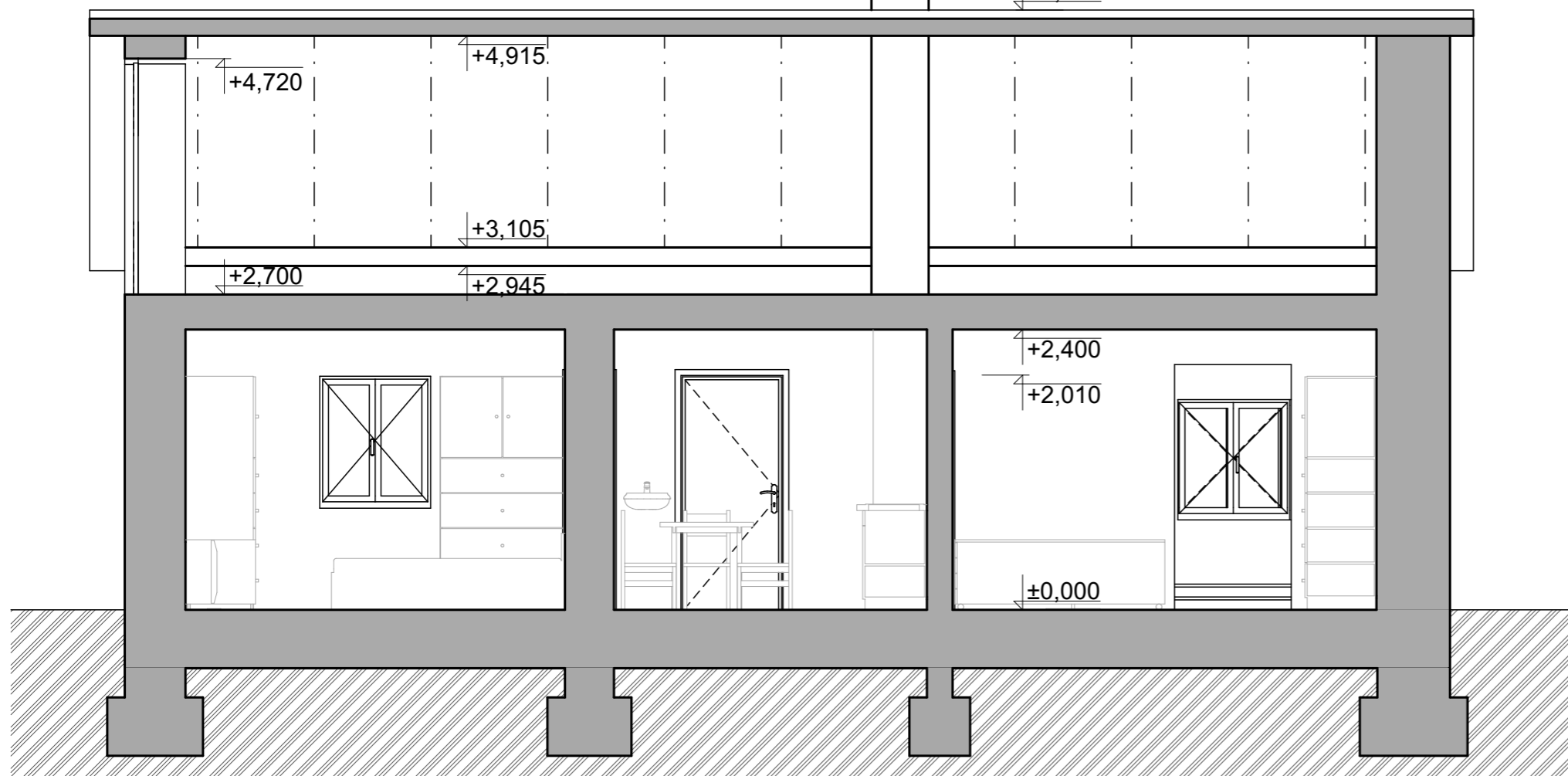
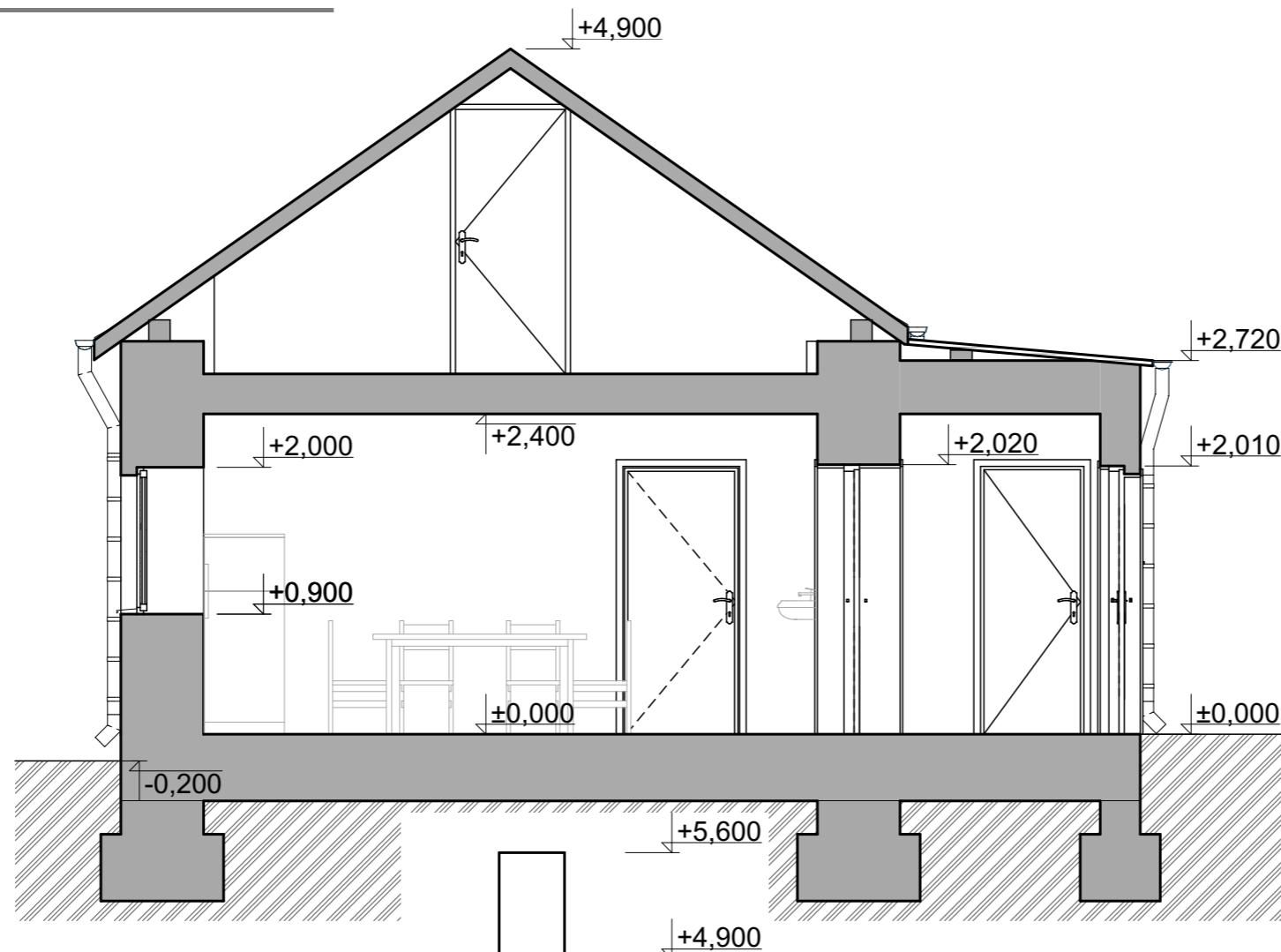

LEGENDA

■ STÁVAJÍCÍ ZDIVO

POZNÁMKY

- OBJEKT ZAMĚŘEN LASEROVÝM MĚŘIDLEM, PŮVODNÍ STAV ZAKRESLEN S PŘESNOSTÍ ± 5 CM.
- ZÁKLADOVÉ KCE A JEJEICH DIMENZE ODHADOVÁNY, PRŮZKUM HLOUBKY ZALOŽENÍ NEPROBĚHL
- TECHNICKÁ ZPRÁVA JE NEDÍLNOU SOUČÁSTÍ DOKUMENTACE A NELZE PRACOVAT POUZE S VÝKRESOVOU ČÁSTÍ PROJEKTU
- VÝŠKOVÉ KÓTY MĚŘENY OD $\pm 0,000$ STÁVAJÍCÍHO STAVU

$\pm 0,000 = XXX,XXX$ m.n.m Bpv S-JTSK

NÁZEV ZAKÁZKY:
ZAMĚŘENÍ STÁVAJÍCÍHO STAVU RODINNÉHO DOMU,
ST. 176, K.Ú. ZLONICE

NÁZEV VÝKRESU:

D.1.1.6
ŘEZ A-A'

STUPEŇ DOKUMENTACE:
DOKUMENTACE PRO ÚZEMNÍ ŘÍZENÍ
DOKUMENTACE PRO STAVEBNÍ POVOLENÍ

MĚŘÍTKO: M 1:50
DATUM: LISTOPAD 2023

INVESTOR: ANDREJ HIMAL
UMÍSTĚNÍ OBJEKTU: ALEŠOVA Č.P. 154,
273 71 ZLONICE

FIRMA: Bc. TEREZA MRÁZKOVÁ
IČO: 10999116

TELEFON: +420775929829
FORMÁT VÝKRESU: A3

ZODPOVĚDNÝ PROJEKTANT: ING. KAREL WALTER
PARÉ:

VYRACOVALI:
Bc. JAN GOROL

PASPORT PŘÍSTŘEŠKU PRO USKLADNĚNÍ OBILNIN, P.Č. 1658/4, K.Ú. LIPANOVICE

STUPEŇ DOKUMENTACE:

DOKUMENTACE PRO ÚZEMNÍ ŘÍZENÍ

DOKUMENTACE PRO STAVEBNÍ POVOLENÍ

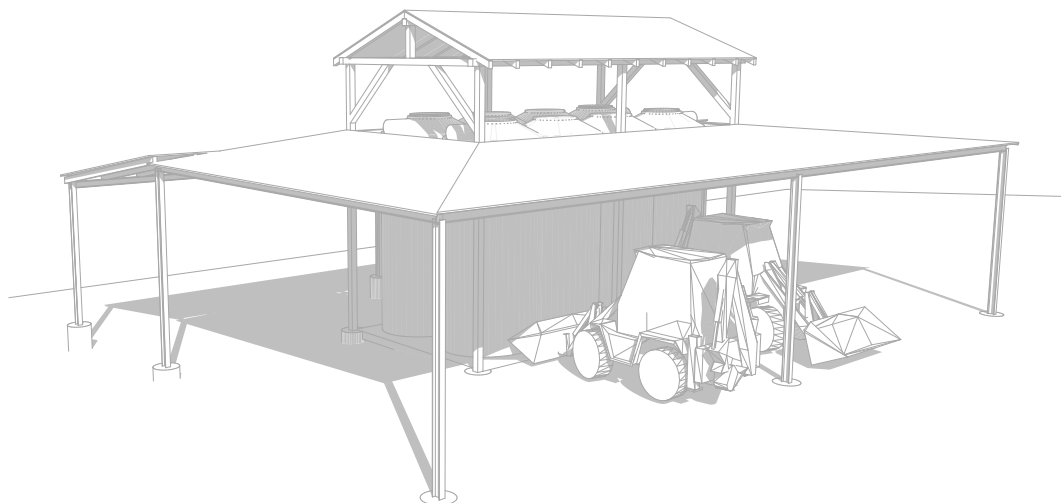

INVESTOR:

Ing. VÁCLAV SLÁDEK

UMÍSTĚNÍ OBJEKTU:

DOBČICE 3,
373 84 ZÁBOŘÍ

FIRMA:

Bc. TEREZA MRÁZKOVÁ

TELEFON:

+420775929829

ZODPOVĚDNÝ PROJEKTANT:

Ing. VÁCLAV HAVLÍČEK

DATUM:

LISTOPAD 2023

VYRACOVALI:

Bc. TEREZA MRÁZKOVÁ

Bc. JAN GOROL

PARÉ:

SEZNAM DOKUMENTACE

PASPORT PŘÍSTŘEŠKU PRO USKLADNĚNÍ OBILNIN,
P.Č. 1658/4, K.Ú. LIPANOVICE

Č.	NÁZEV DOKUMENTACE
A	PRŮVODNÍ ZPRÁVA
B	SOUHRNNÁ TECHNICKÁ ZPRÁVA
C	SITUAČNÍ VÝKRESY
D	DOKUMENTACE OBJEKTU A TECHNOLOGICKÝCH ZAŘÍZENÍ
D.1	STAVEBNÍ ČÁST
E	DOKLADOVÁ ČÁST

DATUM:
LISTOPAD 2023

C

SITUAČNÍ VÝKRESY

PASPORT PŘÍSTŘEŠKU PRO USKLADNĚNÍ OBILNIN, P.Č. 1658/4, K.Ú. LIPANOVICE

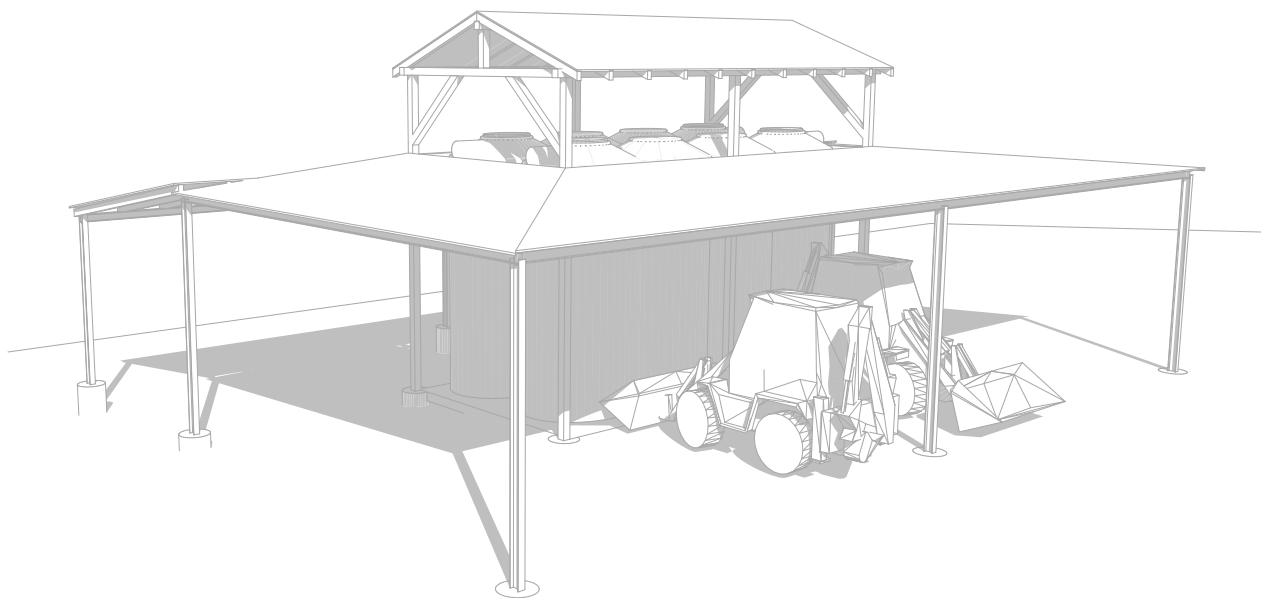

STUPEŇ DOKUMENTACE:

DOKUMENTACE PRO ÚZEMNÍ ŘÍZENÍ

DOKUMENTACE PRO STAVEBNÍ POVOLENÍ

INVESTOR:

Ing. VÁCLAV SLÁDEK

FIRMA:

Bc. TEREZA MRÁZKOVÁ

IČO: 10999116

ZODPOVĚDNÝ PROJEKTANT:

Ing. VÁCLAV HAVLÍČEK

DATUM:

LISTOPAD 2023

VYRACOVALI:

Bc. TEREZA MRÁZKOVÁ

Bc. JAN GOROL

PARÉ:

SEZNAM DOKUMENTACE

C - SITUAČNÍ VÝKRESY

Č.	NÁZEV VÝKRESU	MĚŘÍTKO	FORMÁT
C.1	SITUAČNÍ VÝKRES ŠIRŠÍCH VZTAHŮ	1:1 000	A3
C.2	KATASTRÁLNÍ SITUAČNÍ VÝKRES	1:250	A3
C.3	KOORDINAČNÍ SITUAČNÍ VÝKRES	1:250	A3

DATUM:
LISTOPAD 2023

PASPORT PŘÍSTŘEŠKU PRO USKLADNĚNÍ OBILNIN,
P.Č. 1658/4, K.Ú. LIPANOVICE

SITUAČNÍ VÝKRES ŠIRŠÍCH VZTAHŮ

M 1:1 000



LEGENDA

— HRANICE ŘEŠENÉHO ÚZEMÍ

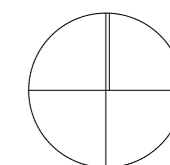

±0,000 = 490,000 m.n.m Bpv S-JTSK

NÁZEV ZAKÁZKY:
PASPORT PŘÍSTŘEŠKU PRO USKLADNĚNÍ OBILNIN,
P.Č. 1658/4, K.Ú. LIPANOVICE

NÁZEV VÝKRESU:

C.1 SITUAČNÍ VÝKRES ŠIRŠÍCH VZTAHŮ

STUPEŇ DOKUMENTACE:
DOKUMENTACE PRO ÚZEMNÍ ŘÍZENÍ
DOKUMENTACE PRO STAVEBNÍ POVOLENÍ

MĚŘÍTKO: M 1:1 000	DATUM: LISTOPAD 2023
INVESTOR: Ing. VÁCLAV SLÁDEK	UMÍSTĚNÍ OBJEKTU: DOBČICE 3, 373 84 ZÁBOŘÍ
FIRMA: Bc. TEREZA MRÁZKOVÁ	IČO: 10999116
TELEFON: +420775929829	FORMÁT VÝKRESU: A3
ZODPOVĚDNÝ PROJEKTANT: Ing. VÁCLAV HAVLÍČEK	PARÉ:
VYRACOVALI: Bc. TEREZA MRÁZKOVÁ Bc. JAN GOROL	

KATASTRÁLNÍ SITUAČNÍ VÝKRES

M 1:250

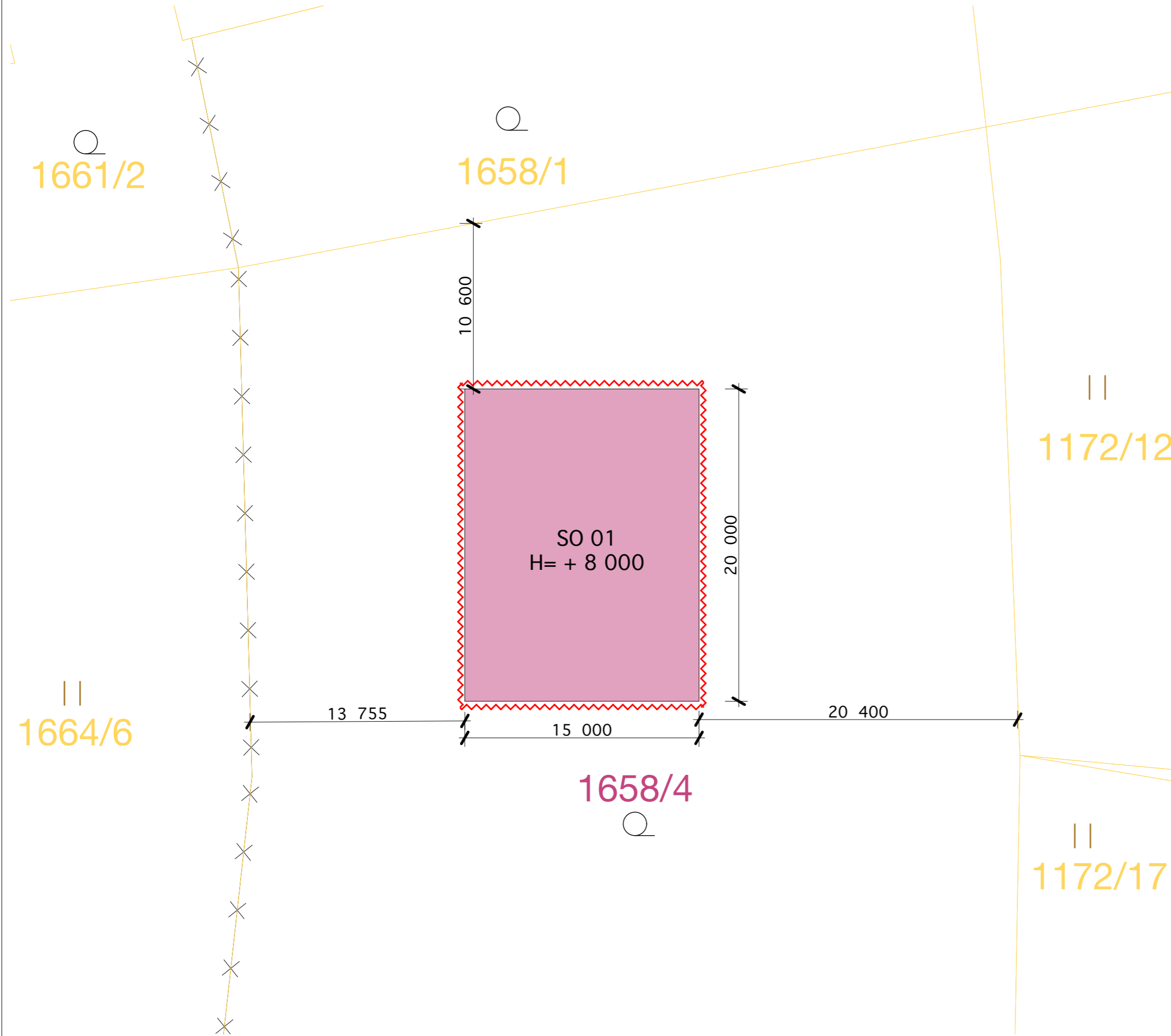

LEGENDA

- HRANICE ŘEŠENÉHO ÚZEMÍ
- HRANICE ŘEŠENÉHO POZEMKŮ
- HRANICE POZEMKŮ DLE KN
- 559 ČÍSLO POZEMKŮ
- 559 ČÍSLO DOTČENÉHO POZEMKU
- SO 01 ŘEŠENÝ OBJEKT

±0,000 = 490,000 m.n.m Bpv S-JTSK

NÁZEV ZAKÁZKY:
PASPORT PŘÍSTŘEŠKU PRO USKLADNĚNÍ OBILNIN,
P.Č. 1658/4, K.Ú. LIPANOVICE

NÁZEV VÝKRESU:

C.2 KATASTRÁLNÍ SITUAČNÍ VÝKRES

STUPEŇ DOKUMENTACE:
DOKUMENTACE PRO ÚZEMNÍ ŘÍZENÍ
DOKUMENTACE PRO STAVEBNÍ POVOLENÍ

MĚŘÍTKO: M 1:250
DATUM: LISTOPAD 2023

INVESTOR: Ing. VÁCLAV SLÁDEK
UMÍSTĚNÍ OBJEKTU: DOBČICE 3, 373 84 ZÁBOŘÍ

FIRMA: Bc. TEREZA MRÁZKOVÁ
IČO: 10999116

TELEFON: +420775929829
FORMÁT VÝKRESU: A3

ZODPOVĚDNÝ PROJEKTANT: Ing. VÁCLAV HAVLÍČEK
PARÉ:

VYRACOVALI: Bc. TEREZA MRÁZKOVÁ

Bc. JAN GOROL

KOORDINAČNÍ SITUAČNÍ VÝKRES

M 1:250

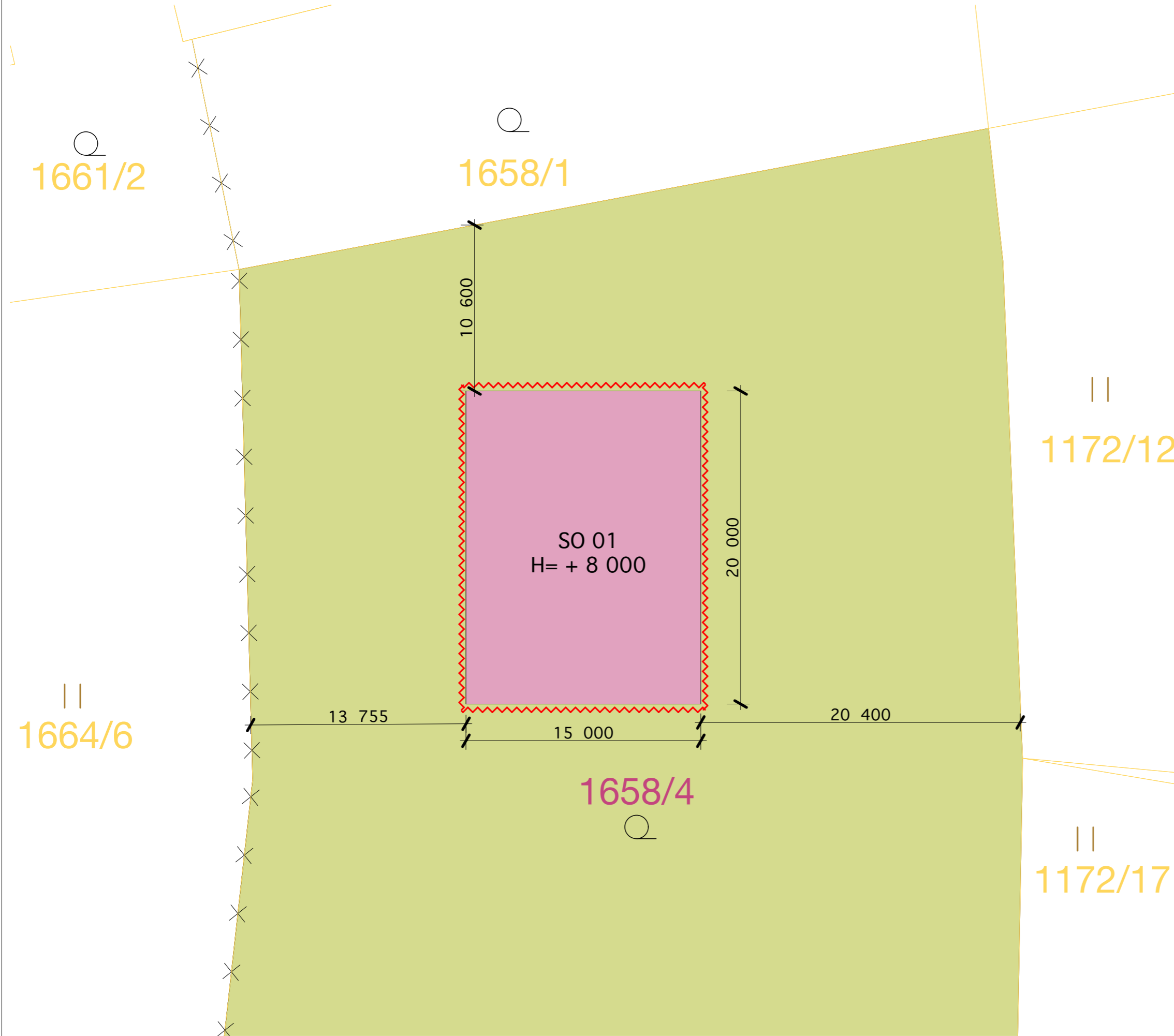

LEGENDA

- HRANICE ŘEŠENÉHO ÚZEMÍ
- HRANICE ŘEŠENÉHO POZEMKŮ
- HRANICE POZEMKŮ DLE KN
- 559 ČÍSLO POZEMKŮ
- 559 ČÍSLO DOTČENÉHO POZEMKU
- SO 01 ŘEŠENÝ OBJEKT

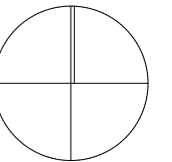

±0,000 = 490,000 m.n.m Bpv S-JTSK

NÁZEV ZAKÁZKY:
PASPORT PŘÍSTŘEŠKU PRO USKLADNĚNÍ OBILNIN,
P.Č. 1658/4, K.Ú. LIPANOVICE

NÁZEV VÝKRESU:

C.3 KOORDINAČNÍ SITUAČNÍ VÝKRES

STUPEŇ DOKUMENTACE:
DOKUMENTACE PRO ÚZEMNÍ ŘÍZENÍ
DOKUMENTACE PRO STAVEBNÍ POVOLENÍ

MĚŘÍTKO: M 1:250
DATUM: LISTOPAD 2023

INVESTOR: Ing. VÁCLAV SLÁDEK
UMÍSTĚNÍ OBJEKTU: DOBČICE 3,
373 84 ZÁBOŘÍ

FIRMA: Bc. TEREZA MRÁZKOVÁ
IČO: 10999116

TELEFON: +420775929829
FORMÁT VÝKRESU: A3

ZODPOVĚDNÝ PROJEKTANT: Ing. VÁCLAV HAVLÍČEK
PARÉ:

VYRACOVALI:
Bc. TEREZA MRÁZKOVÁ

Bc. JAN GOROL

D.1.1

ARCHITEKTONICKO-STAVEBNÍ ŘEŠENÍ

PASPORT PŘÍSTŘEŠKU PRO USKLADNĚNÍ OBILNIN, P.Č. 1658/4, K.Ú. LIPANOVICE

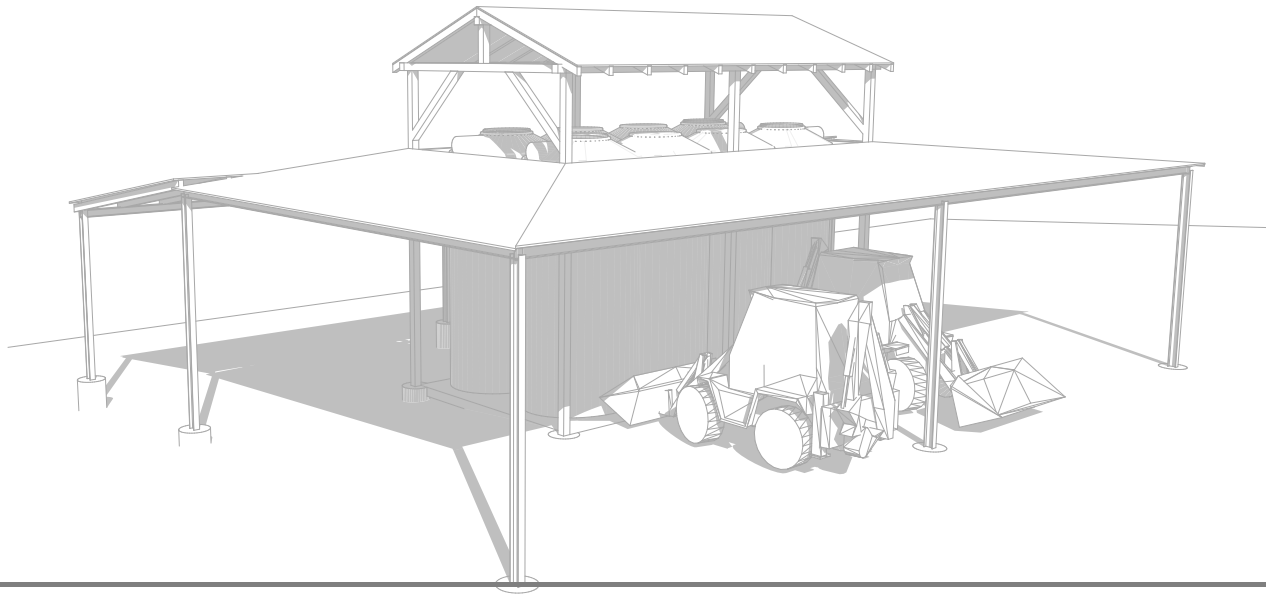

STUPEŇ DOKUMENTACE:

DOKUMENTACE PRO ÚZEMNÍ ŘÍZENÍ

DOKUMENTACE PRO STAVEBNÍ POVOLENÍ

INVESTOR:

Ing. VÁCLAV SLÁDEK

FIRMA:

Bc. TEREZA MRÁZKOVÁ

IČO: 10999116

ZODPOVĚDNÝ PROJEKTANT:

Ing. VÁCLAV HAVLÍČEK

DATUM:

LISTOPAD 2023

VYRACOVALI:

Bc. TEREZA MRÁZKOVÁ

Bc. JAN GOROL

PARÉ:

SEZNAM DOKUMENTACE

D.1.1 - ARCHITEKTONICKO-STAVEBNÍ ŘEŠENÍ

Č.	NÁZEV VÝKRESU	MĚŘÍTKO	FORMÁT
D.1.1.1	PŮDORYS 1.NP	1:100	A3
D.1.1.2	PŮDORYS KROVU	1:100	A3
D.1.1.3	PŮDORYS STŘECHY	1:100	A3
D.1.1.4	ŘEZ A-A'	1:75	A3
D.1.1.5	SEVERNÍ A JIŽNÍ POHLED	1:100	A3
D.1.1.6	VÝCHODNÍ A ZÁPADNÍ POHLED	1:100	A3

DATUM:
LISTOPAD 2023

PASPORT PŘÍSTŘEŠKU PRO USKLADNĚNÍ OBILNIN,
P.Č. 1658/4, K.Ú. LIPANOVICE

PŮDORYS 1.NP

M 1:100

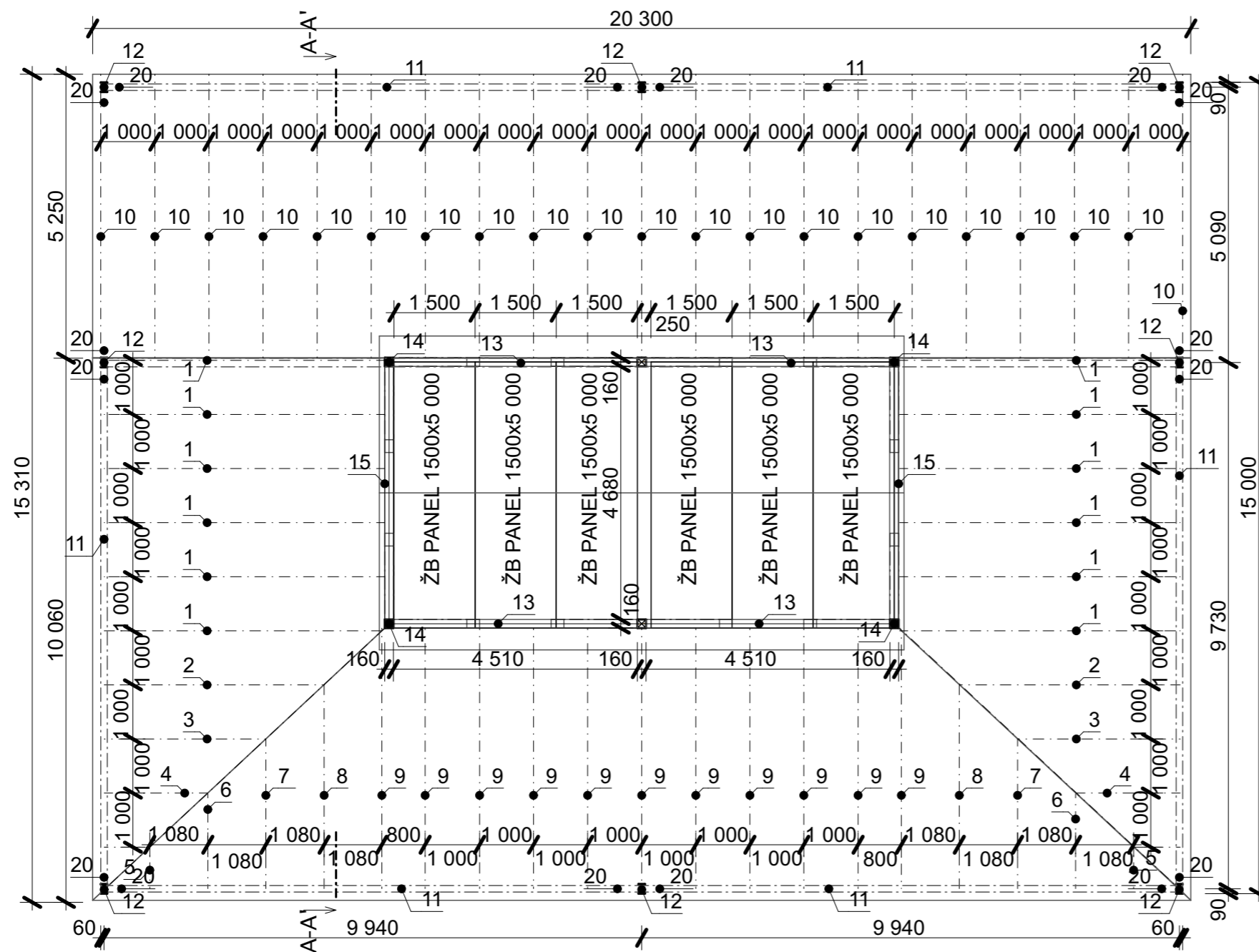

VÝPIS PRVKŮ

OZN	PRVEK	ROZMĚR	DĚLKA	KS	OZN	PRVEK	ROZMĚR	DĚLKA	KS
1	KROKEV	160x100	5 180	12	11	TRÁM	HEB 180	9 820	8
2	KROKEV	160x100	4 070	2	12	SLOUPEK	HEB 180	4 500	8
3	KROKEV	160x100	2 990	2	13	TRÁM	160x160	9 700	6
4	KROKEV	160x100	1 910	2	14	SLOUPEK	160x160	4 500	6
5	KROKEV	160x100	765	4	15	TRÁM	160x160	5 000	6
6	KROKEV	160x100	1 750	2	16	KROKEV	160x100	2 900	22
7	KROKEV	160x100	2 770	2	17	VZPĚRADLO	160x160	5 380	4
8	KROKEV	160x100	3 770	2	18	VĚŠADLO	160x160	750	2
9	KROKEV	160x100	4 820	11	19	VRCHOLOVÁ VAZNICE	160x160	9 700	2
10	KROKEV	160x100	5 250	21	20	VZPĚRADLO	160x160	1 375	24

LEGENDA

STÁVAJÍCÍ ZDIVO

POZNÁMKY

OBJEKT ZAMĚŘEN LASEROVÝM MĚŘIDLEM,
PŮVODNÍ STAV ZAKRESLEN S PŘESNOSTÍ ± 5 CM.

ZÁKLADOVÉ KČE A JEJICH DIMENZE
ODHADOVÁNY, PRŮZKUM HLOUBKY ZALOŽENÍ
NEPROBĚHL

TECHNICKÁ ZPRÁVA JE NEDÍLNOU SOUČÁSTÍ
DOKUMENTACE A NELZE PRACOVAT POUZE S
VÝKRESOVOU ČÁSTÍ PROJEKTU

VÝŠKOVÉ KÓTY MĚŘENY OD ±0,000 STÁVAJÍCÍHO
STAVU

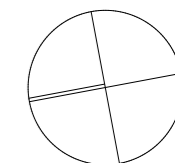

±0,000 = 490,00 m.n.m Bpv S-JTSK

NÁZEV ZAKÁZKY:
PASPORT PŘÍSTŘEŠKU PRO USKLADNĚNÍ OBI LNIN,
P.Č. 1658/4, K.Ú. LIPANOVICE

NÁZEV VÝKRESU:

D.1.1.1 PŮDORYS 1.NP

STUPEŇ DOKUMENTACE:
DOKUMENTACE PRO ÚZEMNÍ ŘÍZENÍ
DOKUMENTACE PRO STAVEBNÍ POVOLENÍ

MĚŘÍTKO:

M 1:100

DATUM:

LISTOPAD 2023

INVESTOR:

Ing. VÁCLAV SLÁDEK

UMÍSTĚNÍ OBJEKTU:

DOBČICE 3,
373 84 ZÁBOŘÍ

FIRMA:

Bc. TEREZA MRÁZKOVÁ

IČO: 10999116

TELEFON:

+420775929829

FORMÁT VÝKRESU:

A3

ZODPOVĚDNÝ PROJEKTANT:

Ing. VÁCLAV HAVLÍČEK

PARÉ:

VYRACOVALI:

Bc. TEREZA MRÁZKOVÁ

Bc. JAN GOROL

PŮDORYS KROVU

M 1:100

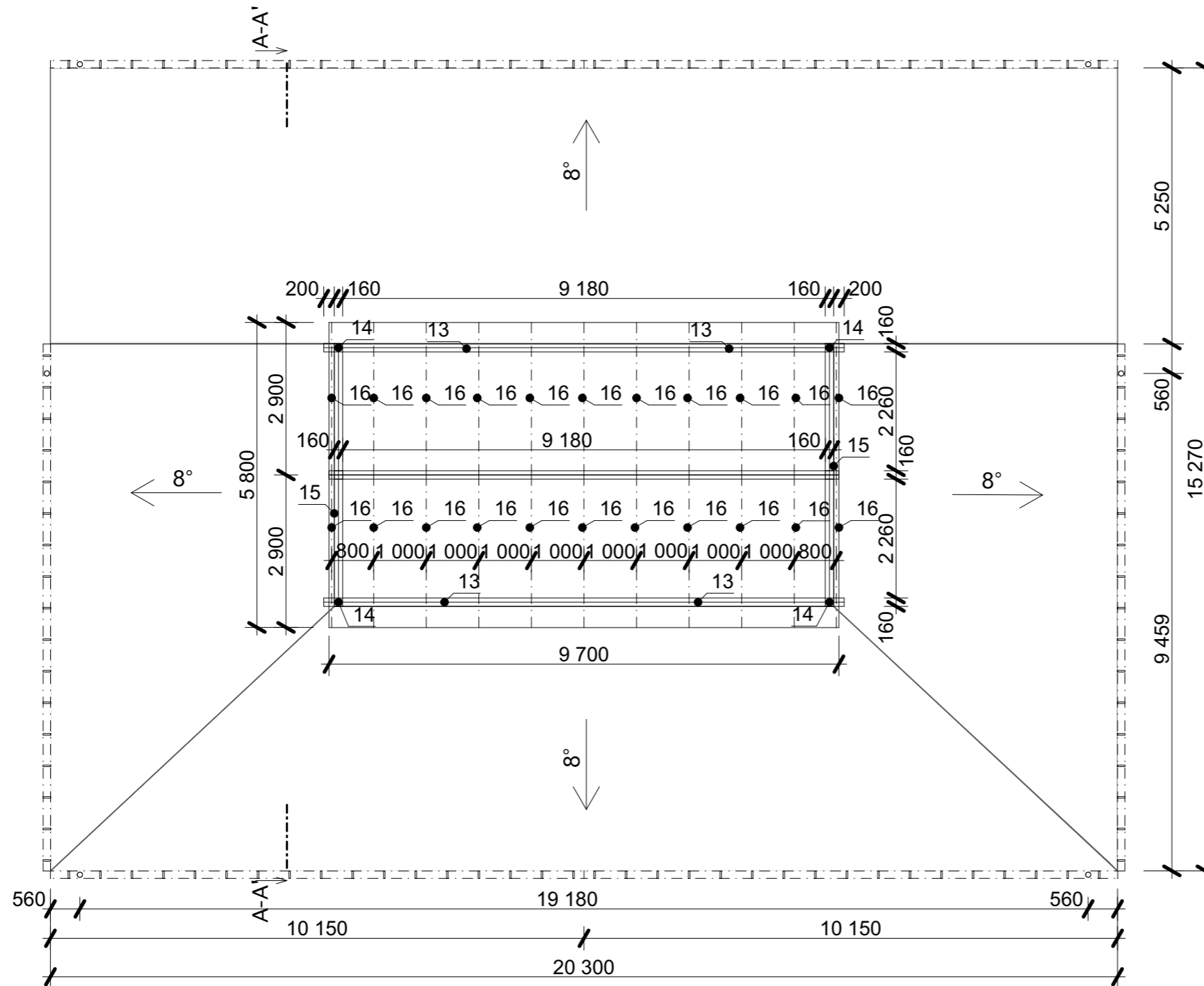

VÝPIS PRVKŮ

OZN	PRVEK	ROZMĚR	DĚLKA	KS	OZN	PRVEK	ROZMĚR	DĚLKA	KS
1	KROKEV	160x100	5 180	12	11	TRÁM	HEB 180	9 820	8
2	KROKEV	160x100	4 070	2	12	SLOUPEK	HEB 180	4 500	8
3	KROKEV	160x100	2 990	2	13	TRÁM	160x160	9 700	6
4	KROKEV	160x100	1 910	2	14	SLOUPEK	160x160	4 500	6
5	KROKEV	160x100	765	4	15	TRÁM	160x160	5 000	6
6	KROKEV	160x100	1 750	2	16	KROKEV	160x100	2 900	22
7	KROKEV	160x100	2 770	2	17	VZPĚRADLO	160x160	5 380	4
8	KROKEV	160x100	3 770	2	18	VĚŠADLO	160x160	750	2
9	KROKEV	160x100	4 820	11	19	VRCHOLOVÁ VAZNICE	160x160	9 700	2
10	KROKEV	160x100	5 250	21	20	VZPĚRADLO	160x160	1 375	24

LEGENDA

STÁVAJÍCÍ ZDIVO

POZNÁMKY

- OBJEKT ZAMĚŘEN LASEROVÝM MĚŘIDLEM,
- PŮVODNÍ STAV ZAKRESLEN S PŘESNOSTÍ ± 5 CM.
- ZÁKLADOVÉ KČE A JEJICH DIMENZE
- ODHADOVÁNY, PRŮZKUM HLOUBKY ZALOŽENÍ NEPROBĚHL
- TECHNICKÁ ZPRÁVA JE NEDÍLNOU SOUČÁSTÍ
- DOKUMENTACE A NELZE PRACOVAT POUZE S VÝKRESOVOU ČÁSTÍ PROJEKTU
- VÝŠKOVÉ KÓTY MĚŘENY OD ±0,000 STÁVAJÍCÍHO STAVU

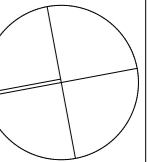

±0,000 = 490,00 m.n.m Bpv S-JTSK

NÁZEV ZAKÁZKY:
PASPORT PŘÍSTŘEŠKU PRO USKLADNĚNÍ OBI LNIN,
P.Č. 1658/4, K.Ú. LIPANOVICE

NÁZEV VÝKRESU:

D.1.1.2 PŮDORYS KROVU

STUPEŇ DOKUMENTACE:
DOKUMENTCE PRO ÚZEMNÍ ŘÍZENÍ
DOKUMENTCE PRO STAVEBNÍ POVOLENÍ

MĚŘÍTKO:

M 1:100

DATUM:

LISTOPAD 2023

INVESTOR:

Ing. VÁCLAV SLÁDEK

UMÍSTĚNÍ OBJEKTU:

DOBČICE 3,
373 84 ZÁBOŘÍ

FIRMA:

Bc. TEREZA MRÁZKOVÁ

IČO: 10999116

TELEFON:

+420775929829

FORMÁT VÝKRESU:

A3

ZODPOVĚDNÝ PROJEKTANT:

Ing. VÁCLAV HAVLÍČEK

PARÉ:

VYRACOVALI:

Bc. TEREZA MRÁZKOVÁ

Bc. JAN GOROL

PŮDORYS STŘECHY

M 1:100

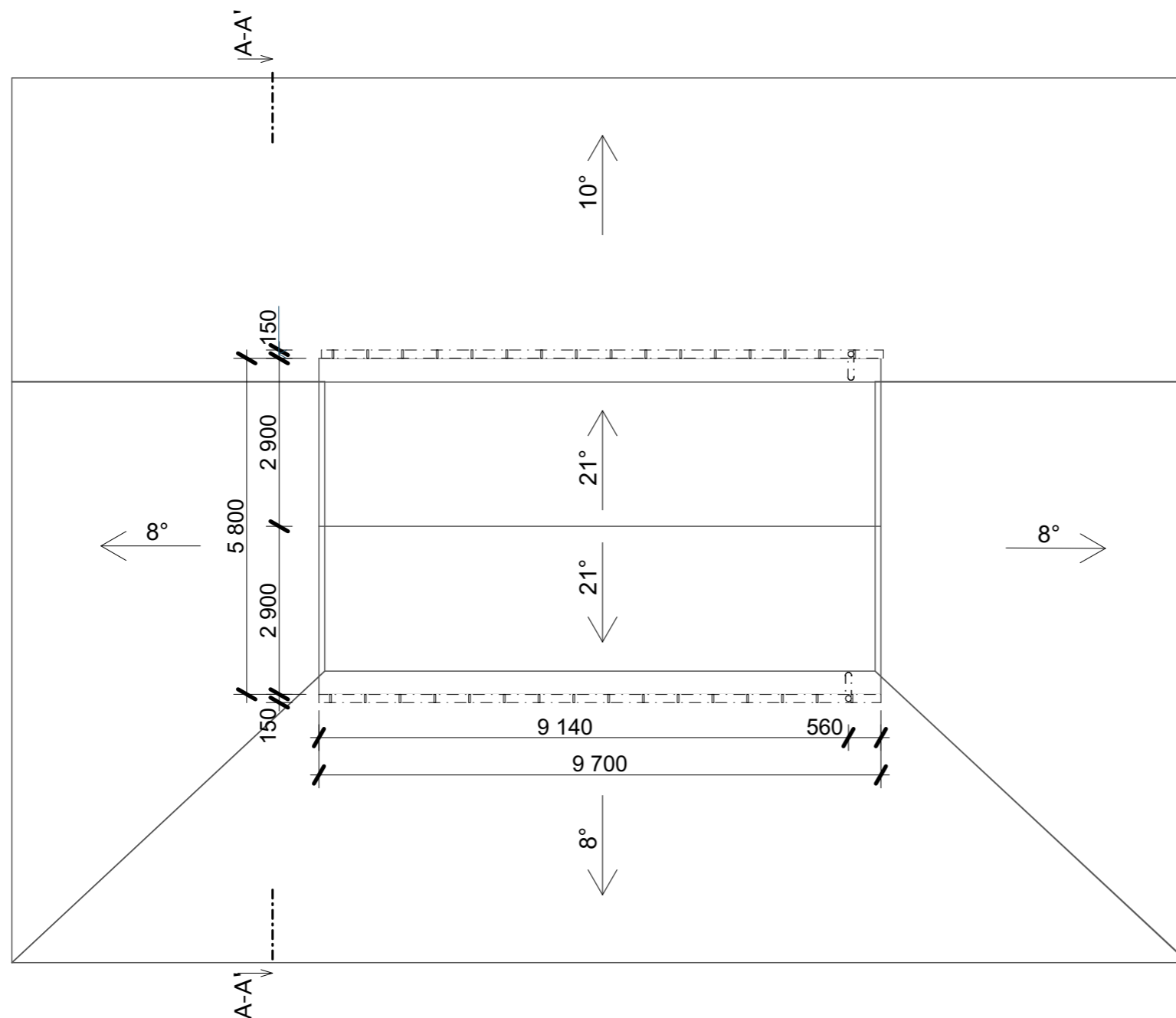

VÝPIS PRVKŮ

OZN	PRVEK	ROZMĚR	DĚLKA	KS	OZN	PRVEK	ROZMĚR	DĚLKA	KS
1	KROKEV	160x100	5 180	12	11	TRÁM	HEB 180	9 820	8
2	KROKEV	160x100	4 070	2	12	SLOUPEK	HEB 180	4 500	8
3	KROKEV	160x100	2 990	2	13	TRÁM	160x160	9 700	6
4	KROKEV	160x100	1 910	2	14	SLOUPEK	160x160	4 500	6
5	KROKEV	160x100	765	4	15	TRÁM	160x160	5 000	6
6	KROKEV	160x100	1 750	2	16	KROKEV	160x100	2 900	22
7	KROKEV	160x100	2 770	2	17	VZPĚRADLO	160x160	5 380	4
8	KROKEV	160x100	3 770	2	18	VĚŠADLO	160x160	750	2
9	KROKEV	160x100	4 820	11	19	VRCHOLOVÁ VAZNICE	160x160	9 700	2
10	KROKEV	160x100	5 250	21	20	VZPĚRADLO	160x160	1 375	24

LEGENDA

 STÁVAJÍCÍ KONSTRUKCE

POZNÁMKY

- OBJEKT ZAMĚŘEN LASEROVÝM MĚŘIDLEM,
- PŮVODNÍ STAV ZAKRESLEN S PŘESNOSTÍ ± 5 CM.
- ZÁKLADOVÉ KČE A JEJICH DIMENZE
- ODHADOVÁNY, PRŮZKUM HLOUBKY ZALOŽENÍ NEPROBĚHL
- TECHNICKÁ ZPRÁVA JE NEDÍLNOU SOUČÁSTÍ
- DOKUMENTACE A NELZE PRACOVAT POUZE S VÝKRESOVOU ČÁSTÍ PROJEKTU
- VÝŠKOVÉ KÓTY MĚŘENY OD $\pm 0,000$ STÁVAJÍCÍHO STAVU

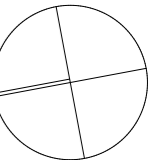

$\pm 0,000 = 490,00$ m.n.m Bpv S-JTSK

NÁZEV ZAKÁZKY:
PASPORT PŘÍSTŘEŠKU PRO USKLADNĚNÍ OBI LNIN,
P.Č. 1658/4, K.Ú. LIPANOVICE

NÁZEV VÝKRESU:

D.1.1.3 PŮDORYS STŘECHY

STUPEŇ DOKUMENTACE:
DOKUMENTACE PRO ÚZEMNÍ ŘÍZENÍ
DOKUMENTACE PRO STAVEBNÍ POVOLENÍ

MĚŘÍTKO:

M 1:100

DATUM:

LISTOPAD 2023

INVESTOR:

Ing. VÁCLAV SLÁDEK

UMÍSTĚNÍ OBJEKTU:

DOBČICE 3,
373 84 ZÁBOŘÍ

FIRMA:

Bc. TEREZA MRÁZKOVÁ

IČO: 10999116

TELEFON:

+420775929829

FORMÁT VÝKRESU:

A3

ZODPOVĚDNÝ PROJEKTANT:

Ing. VÁCLAV HAVLÍČEK

PARÉ:

VYRACOVALI:

Bc. TEREZA MRÁZKOVÁ

Bc. JAN GOROL

ŘEZ A-A'

M 1:75

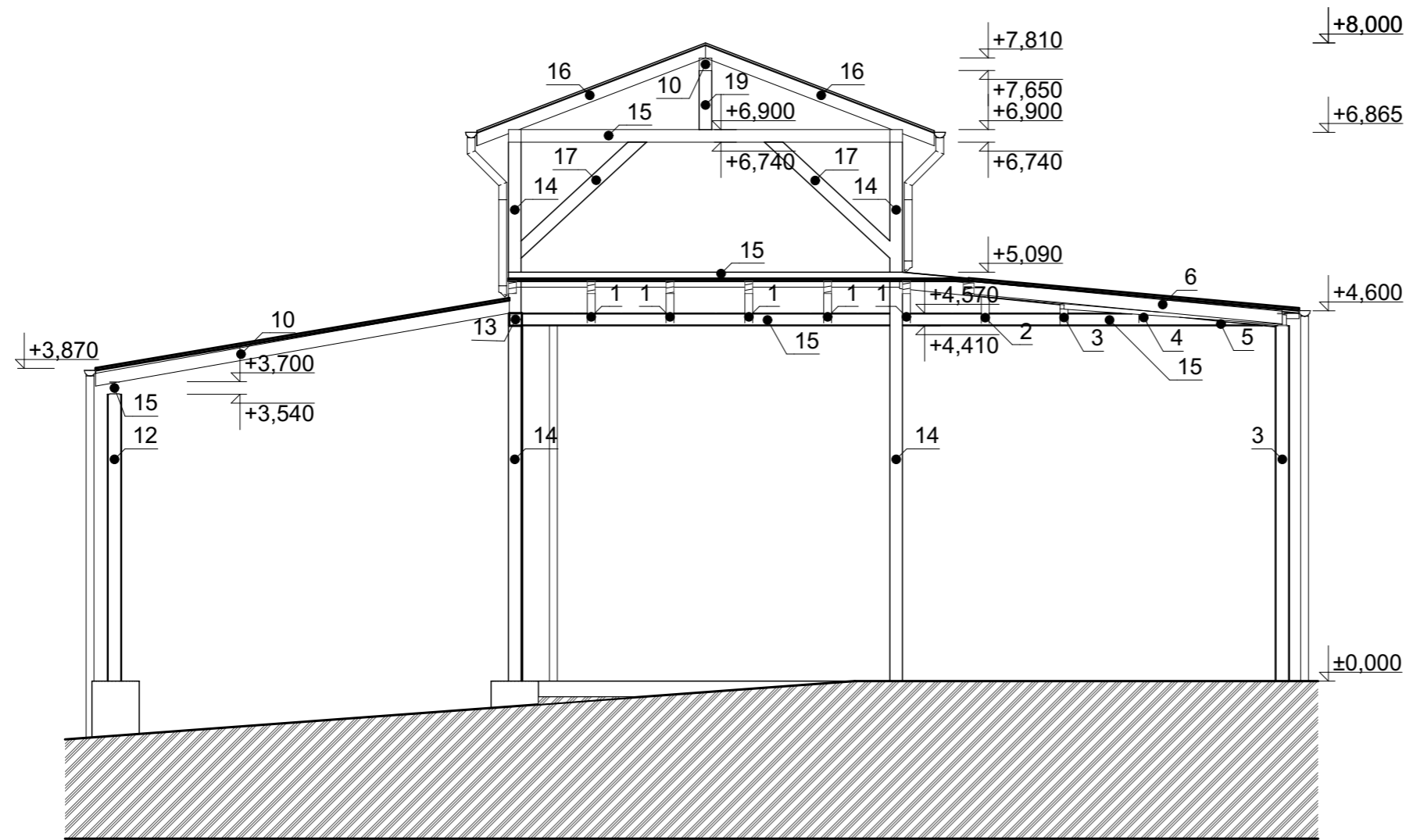

LEGENDA

□ STÁVAJÍCÍ ZDIVO

POZNÁMKY

- OBJEKT ZAMĚŘEN LASEROVÝM MĚŘIDLEM, PŮVODNÍ STAV ZAKRESLEN S PŘESNOSTÍ ± 5 CM.
- ZÁKLADOVÉ KCE A JEJEICH DIMENZE ODHADOVÁNY, PRŮZKUM HLOUBKY ZALOŽENÍ NEPROBĚHL
- TECHNICKÁ ZPRÁVA JE NEDÍLNOU SOUČÁSTÍ DOKUMENTACE A NELZE PRACOVAT POUZE S VÝKRESOVOU ČÁSTÍ PROJEKTU
- VÝŠKOVÉ KÓTY MĚŘENY OD ±0,000 STÁVAJÍCÍHO STAVU

±0,000 = 490,000 m.n.m Bpv S-JTSK

NÁZEV ZAKÁZKY:
PASPORT PŘÍSTŘEŠKU PRO USKLADNĚNÍ OBILNIN,
P.Č. 1658/4, K.Ú. LIPANOVICE

NÁZEV VÝKRESU:

D.1.1.4
ŘEZ A-A'

STUPEŇ DOKUMENTACE:
DOKUMENTACE PRO ÚZEMNÍ ŘÍZENÍ
DOKUMENTACE PRO STAVEBNÍ POVOLENÍ

MĚŘÍTKO: M 1:75
DATUM: LISTOPAD 2023

INVESTOR: Ing. VÁCLAV SLÁDEK
UMÍSTĚNÍ OBJEKTU: DOBČICE 3, 373 84 ZÁBORŮ

FIRMA: Bc. TEREZA MRÁZKOVÁ
IČO: 10999116

TELEFON: +420775929829
FORMÁT VÝKRESU: A3

ZODPOVĚDNÝ PROJEKTANT: Ing. VÁCLAV HAVLÍČEK
PARÉ:

VYRACOVALI: Bc. TEREZA MRÁZKOVÁ

Bc. JAN GOROL

VÝPIS PRVKŮ

OZN	PRVEK	ROZMĚR	DÉLKA	KS	OZN	PRVEK	ROZMĚR	DÉLKA	KS
1	KROKEV	160x100	5 180	12	11	TRÁM	HEB 180	9 820	8
2	KROKEV	160x100	4 070	2	12	SLOUPEK	HEB 180	4 500	8
3	KROKEV	160x100	2 990	2	13	TRÁM	160x160	9 700	6
4	KROKEV	160x100	1 910	2	14	SLOUPEK	160x160	4 500	6
5	KROKEV	160x100	765	4	15	TRÁM	160x160	5 000	6
6	KROKEV	160x100	1 750	2	16	KROKEV	160x100	2 900	22
7	KROKEV	160x100	2 770	2	17	VZPĚRADLO	160x160	5 380	4
8	KROKEV	160x100	3 770	2	18	VĚŠADLO	160x160	750	2
9	KROKEV	160x100	4 820	11	19	VRCHOLOVÁ VAZNICE	160x160	9 700	2
10	KROKEV	160x100	5 250	21	20	VZPĚRADLO	160x160	1 375	24

SEVERNÍ A JIŽNÍ POHLED

M 1:100

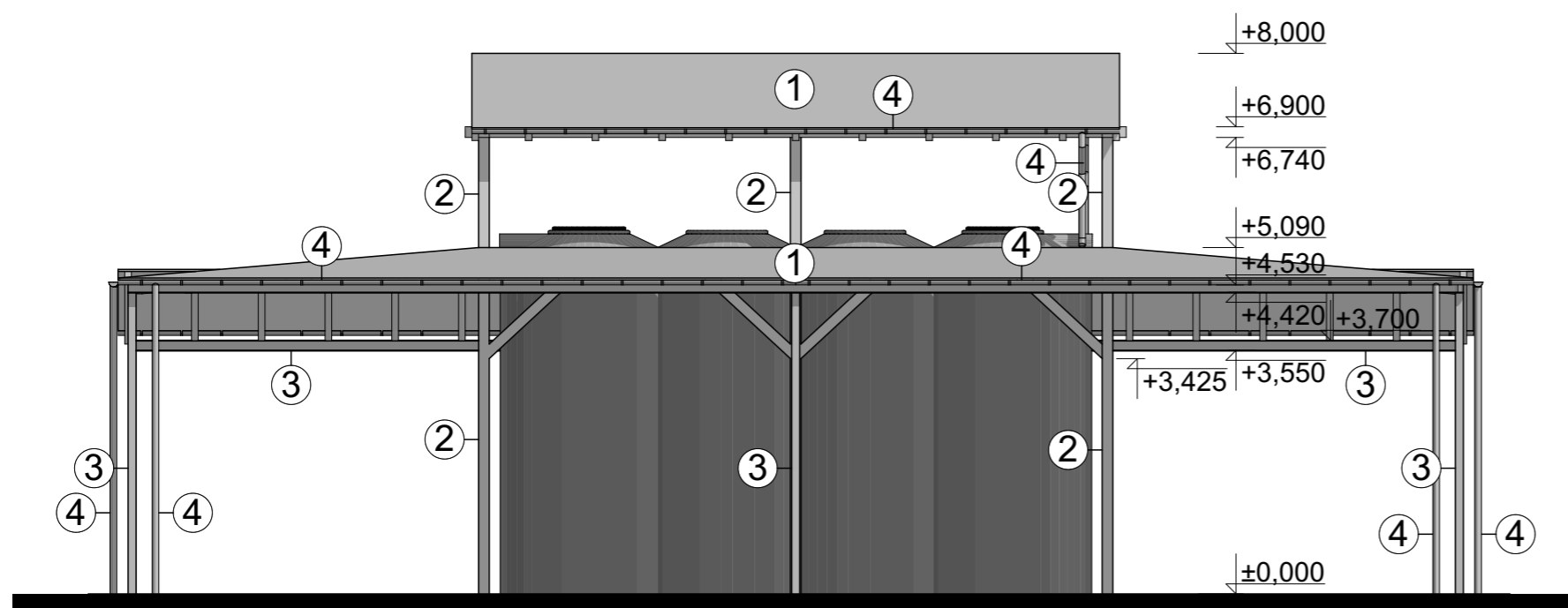
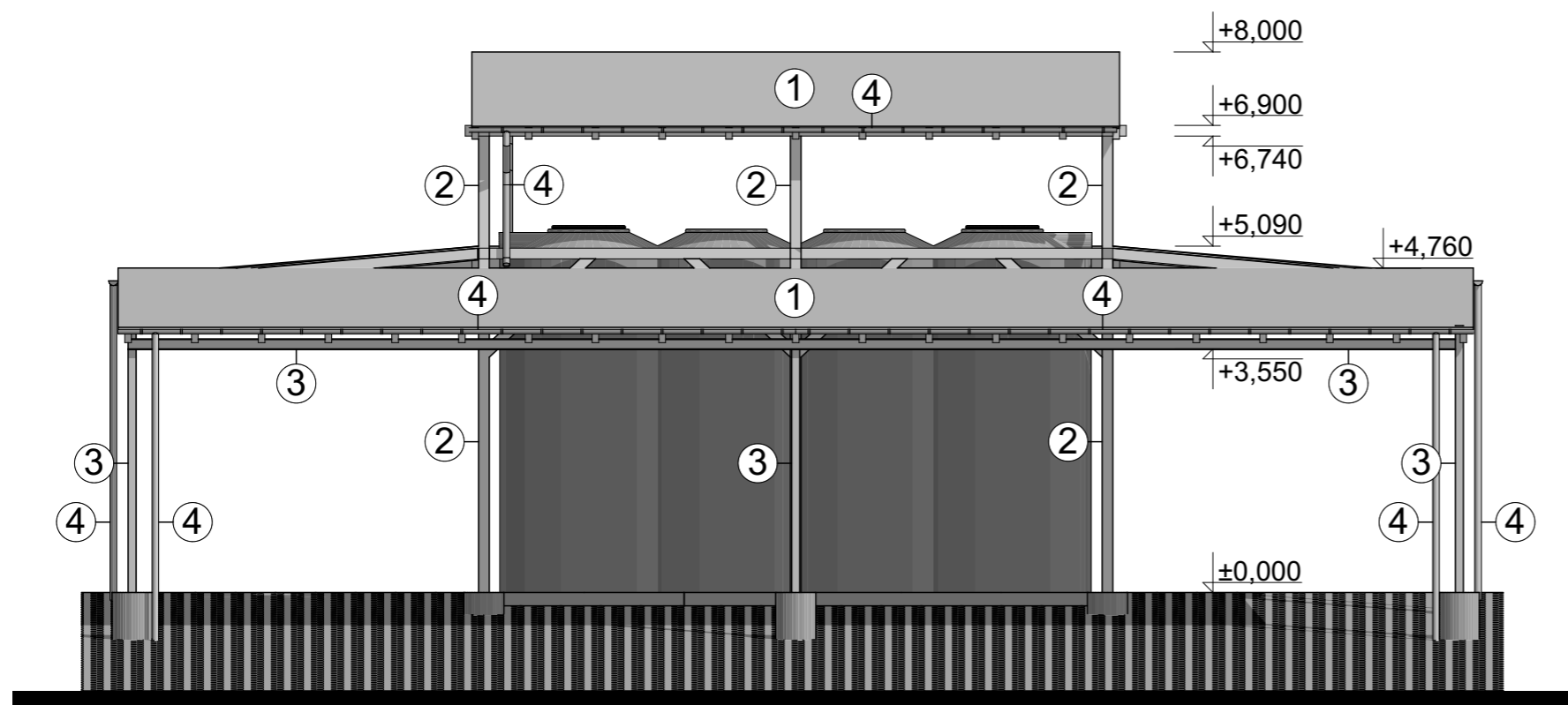

LEGENDA

- ① KERAMICKÉ STŘEŠNÍ TAŠKY
BARVY ČERVENÉ
- ② DŘEVĚNÁ NOSNÁ KONSTRUKCE
- ③ VÁLCOVANÝ PROFIL IPE 180
- ④ OKAPOVÝ SYSTÉM POZINK.
PLECH

±0,000 = 490,000 m.n.m Bpv S-JTSK

NÁZEV ZAKÁZKY:
PASPORT PŘÍSTŘEŠKU PRO USKLADNĚNÍ OBILNIN,
P.Č. 1658/4, K.Ú. LIPANOVICE

NÁZEV VÝKRESU:

D.1.1.5 SEVERNÍ A JIŽNÍ POHLED

STUPEŇ DOKUMENTACE:
DOKUMENTACE PRO ÚZEMNÍ ŘÍZENÍ
DOKUMENTACE PRO STAVEBNÍ POVOLENÍ

MĚŘÍTKO:

M 1:100

DATUM:

LISTOPAD 2023

INVESTOR:

Ing. VÁCLAV SLÁDEK

UMÍSTĚNÍ OBJEKTU:

DOBČICE 3,
373 84 ZÁBOŘÍ

FIRMA:

Bc. TEREZA MRÁZKOVÁ

IČO: 10999116

TELEFON:

+420775929829

FORMÁT VÝKRESU:

A3

ZODPOVĚDNÝ PROJEKTANT:

Ing. VÁCLAV HAVLÍČEK

PARÉ:

VYRACOVALI:

Bc. TEREZA MRÁZKOVÁ

Bc. JAN GOROL

VÝCHODNÍ A ZÁPADNÍ POHLED

M 1:100

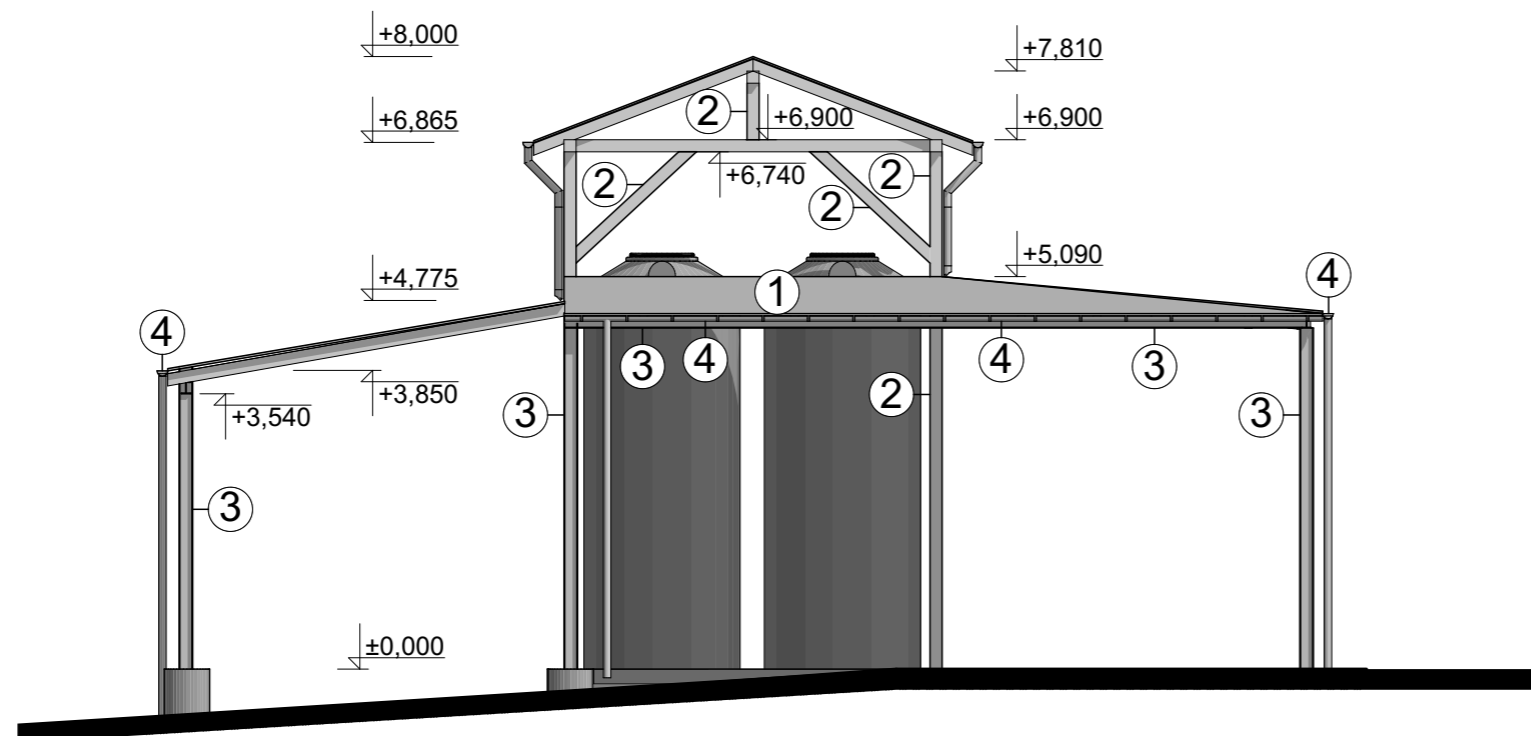
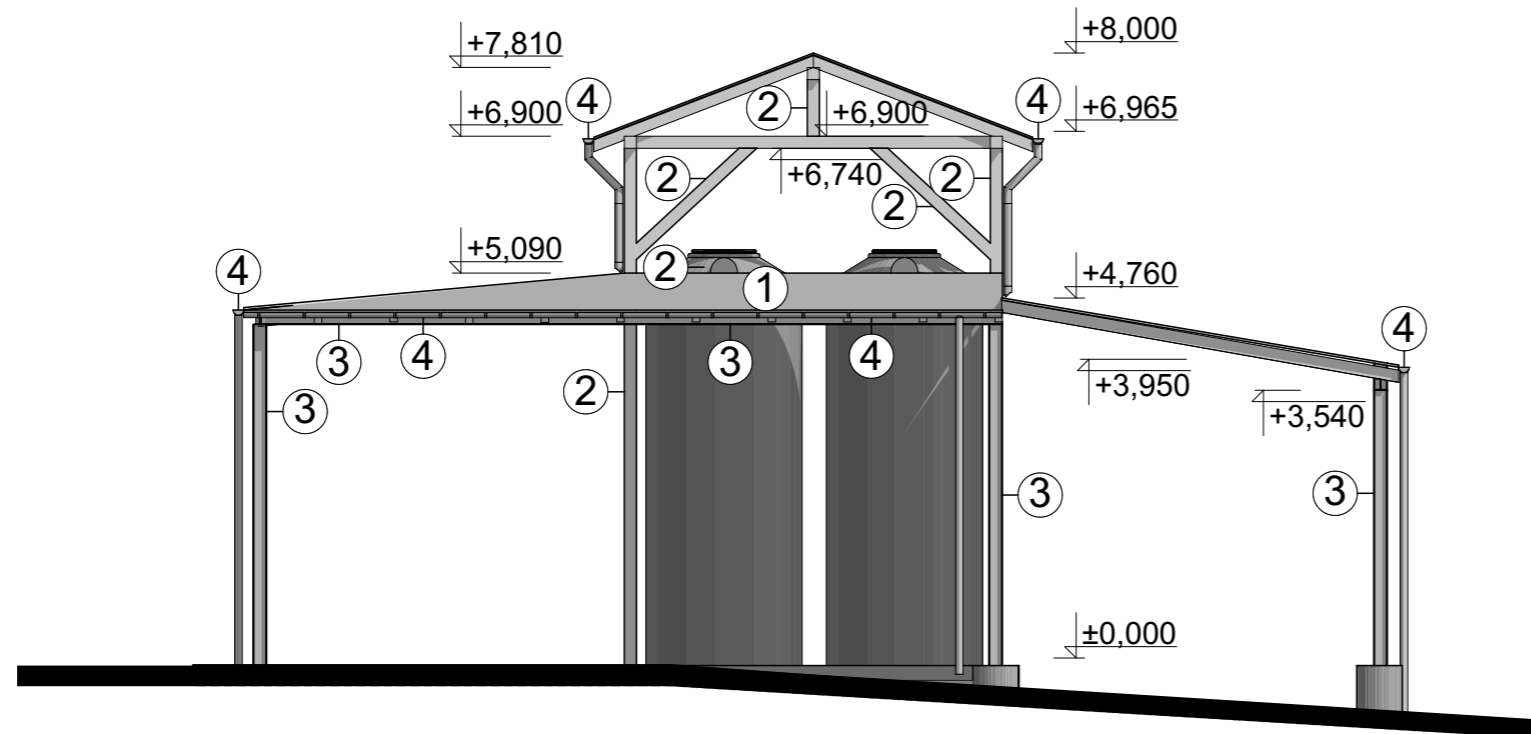

±0,000 = 490,000 m.n.m Bpv S-JTSK

NÁZEV ZAKÁZKY:
PASPORT PŘÍSTŘEŠKU PRO USKLADNĚNÍ OBILNIN,
P.Č. 1658/4, K.Ú. LIPANOVICE

NÁZEV VÝKRESU:

D.1.1.6 VÝCHODNÍ A ZÁPADNÍ POHLED

STUPEŇ DOKUMENTACE:
DOKUMENTACE PRO ÚZEMNÍ ŘÍZENÍ
DOKUMENTACE PRO STAVEBNÍ POVOLENÍ

MĚŘÍTKO: M 1:100
DATUM: LISTOPAD 2023

INVESTOR: Ing. VÁCLAV SLÁDEK
UMÍSTĚNÍ OBJEKTU: DOBČICE 3, 373 84 ZÁBOŘÍ

FIRMA: Bc. TEREZA MRÁZKOVÁ
IČO: 10999116

TELEFON: +420775929829
FORMÁT VÝKRESU: A3

ZODPOVĚDNÝ PROJEKTANT: Ing. VÁCLAV HAVLÍČEK
PARÉ:

VYRACOVALI:
Bc. TEREZA MRÁZKOVÁ

Bc. JAN GOROL





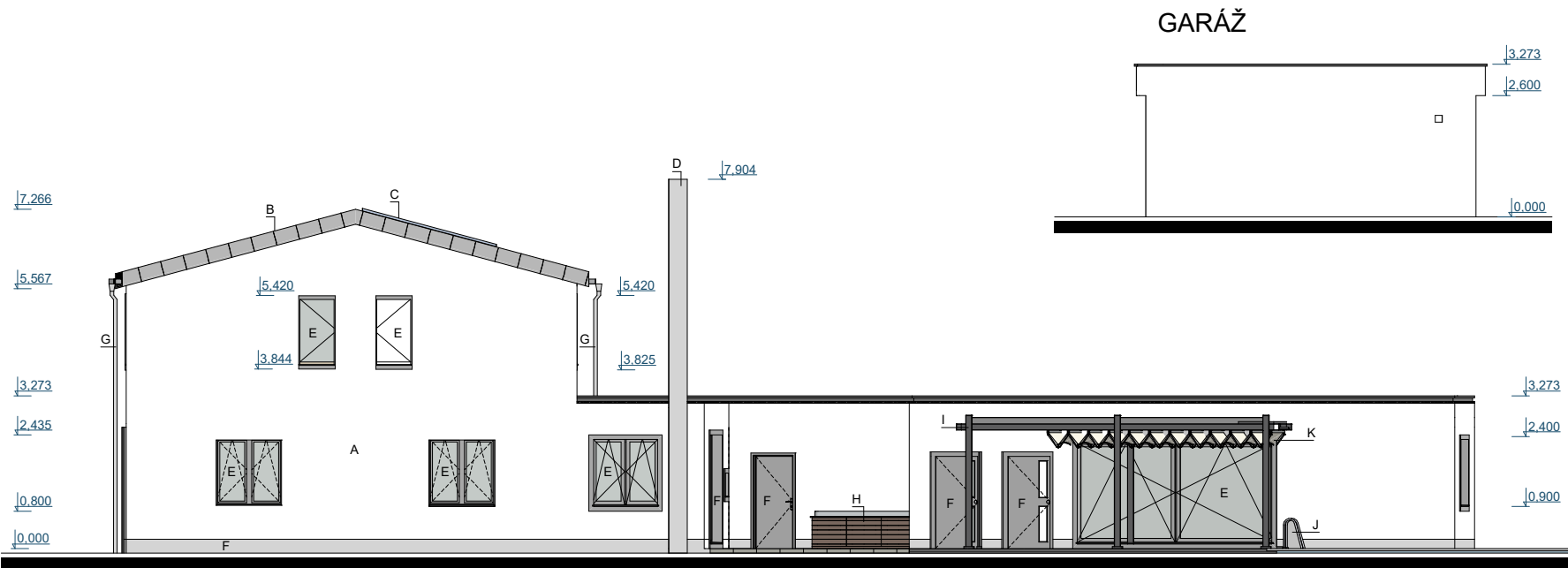

POHLED ZÁPADNÍ

POHLED VÝCHODNÍ

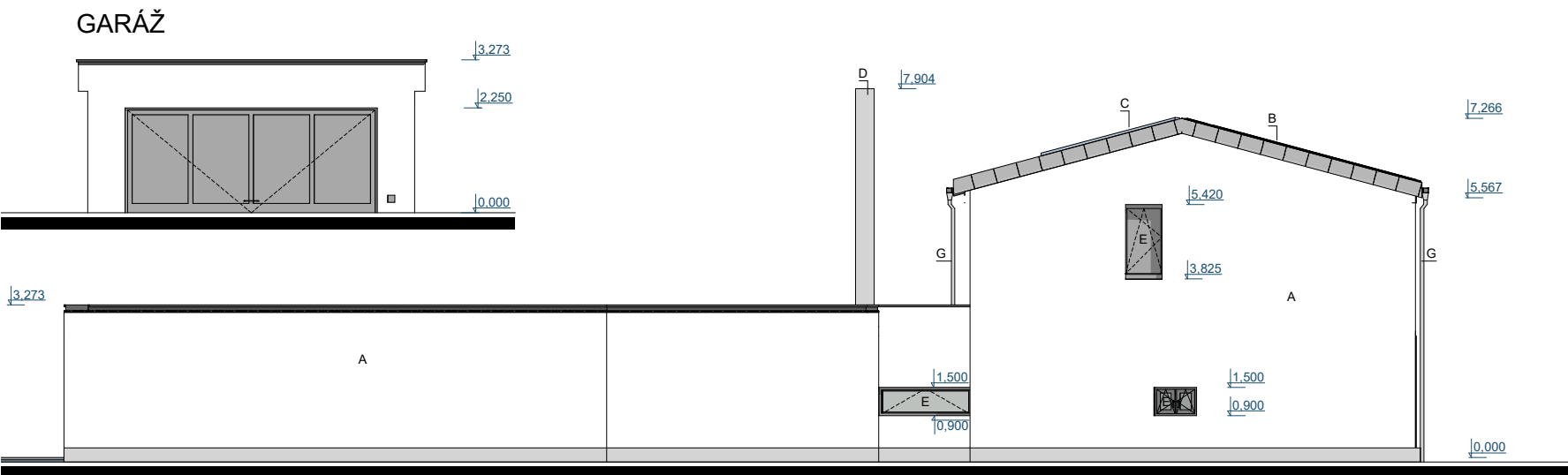

- A_ Fasádní omítka bílé barvy
- B_ Střešní krytina - falcovaný plech antracitové barvy
- C_ Solární panely, tmavě modré barvy
- D_ Kovový venkovní komín světle šedé barvy
- E_ Plastové okno s izolačním trojsklem v barvě antracit
- F_ Dveře plastové v barvě antracit
- G_ Klempířské prvky FeZn tmavě šedé barvy
- H_ Vřítkva s dřevěným obložněním hnědé barvy
- I_ Markýza kovová tmavě šedé barvy
- J_ Bazénové schůdky světle šedé barvy
- K_ Markýza světle krémové barvy

06/2023	
Generální projektant	Atelier Twins s.r.o.
Příčná 1348/5, 784 01 Litovel, IČ 05770394 josef.ruml@knihydobrovsky.cz	

Zhotovitel části	Atelier Twins s.r.o.
Kores. adresa: Libušská 319/126, 142 00 Praha 4 josef.ruml@knihydobrovsky.cz, +420 608 465 715	

Projekt	OPRAVA RD S JEHO ROZŠÍŘENÍM
---------	--



Stavební objekt, parcelní číslo	Hostomice pod Brdy p.č.780,781,782
---------------------------------	------------------------------------

Objednatel	Herodes Petr Bezdědická 391, 26724 Hostomice
------------	---

Stupeň dokumentace	DUR+DSP
Část dokumentace	Architektonicko-stavební část

Zodpovědný projektant	Ing. Vlastimil Straka, ČKAIT 0012720
Hlavní inženýr projektu	Ing. arch. Josef Ruml
Vypracoval	Ing. Tereza Mrázková

Měřítko výkresu	Formát	Revize	Paré
1:50	A3	-	Paré

Název výkresu	Pohledy západní a východní - nový stav
---------------	---

Datum	Číslo projektu	Číslo výkresu
6/2023	8/2023	D.1.1.1.14

- A_ Fasádní omítka bílé barvy
- B_ Střešní krytina - falcovaný plech antracitové barvy
- C_ Solární panely, tmavě modré barvy
- D_ Kovový venkovní komín světle šedé barvy
- E_ Plastové okno s izolačním trojsklem v barvě antracit
- F_ Dveře plastové v barvě antracit
- G_ Klempířské prvky FeZn tmavě šedé barvy
- H_ Vřítko s dřevěným obloženíem hnědé barvy
- I_ Markýza kovová tmavě šedé barvy
- J_ Bazénové schůdky světle šedé barvy

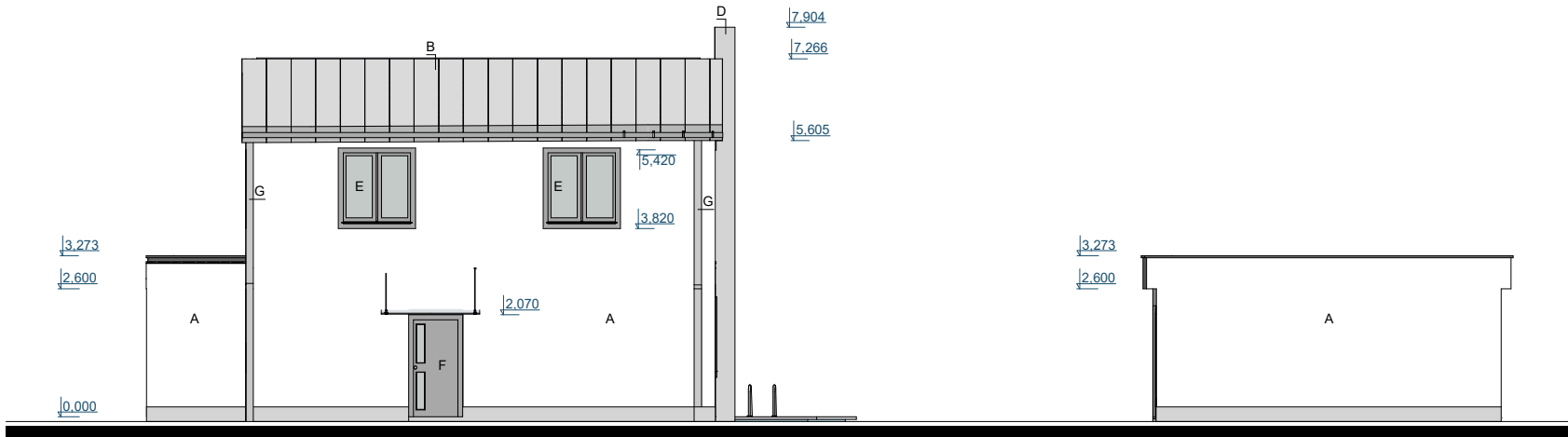

POHLED SEVERNÍ

POHLED JIŽNÍ

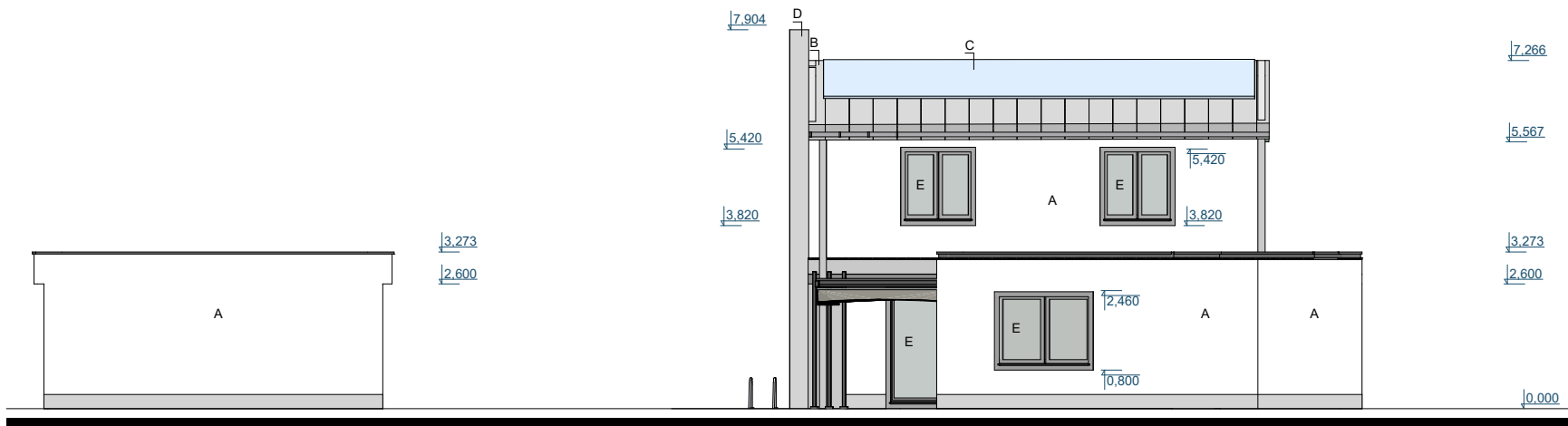

06/2023	
Generální projektant	Atelier Twins s.r.o.
Příčná 1348/5, 784 01 Litovel, IČ 05770394 josef.ruml@knihydobrovsky.cz	

Zhotovitel části	Atelier Twins s.r.o.
Kores. adresa: Libušská 319/126, 142 00 Praha 4 josef.ruml@knihydobrovsky.cz, +420 608 465 715	

Projekt	OPRAVA RD S JEHO ROZŠÍŘENÍM
---------	--



Stavební objekt, parcelní číslo	Hostomice pod Brdy p.č.780,781,782
---------------------------------	------------------------------------

Objednatel	Herodes Petr Bezdědická 391, 26724 Hostomice
------------	---

Stupeň dokumentace	DUR+DSP
Část dokumentace	Architektonicko-stavební část

Zodpovědný projektant	Ing. Vlastimil Straka, ČKAIT 0012720
Hlavní inženýr projektu	Ing. arch. Josef Ruml
Vypracoval	Ing. Tereza Mrázková

Měřítko výkresu	Formát	Revize	Paré
1:50	A3	-	Paré

Název výkresu	Pohledy severní a jižní - nový stav
---------------	--

Datum	Číslo projektu	Číslo výkresu
6/2023	8/2023	D.1.1.1.15

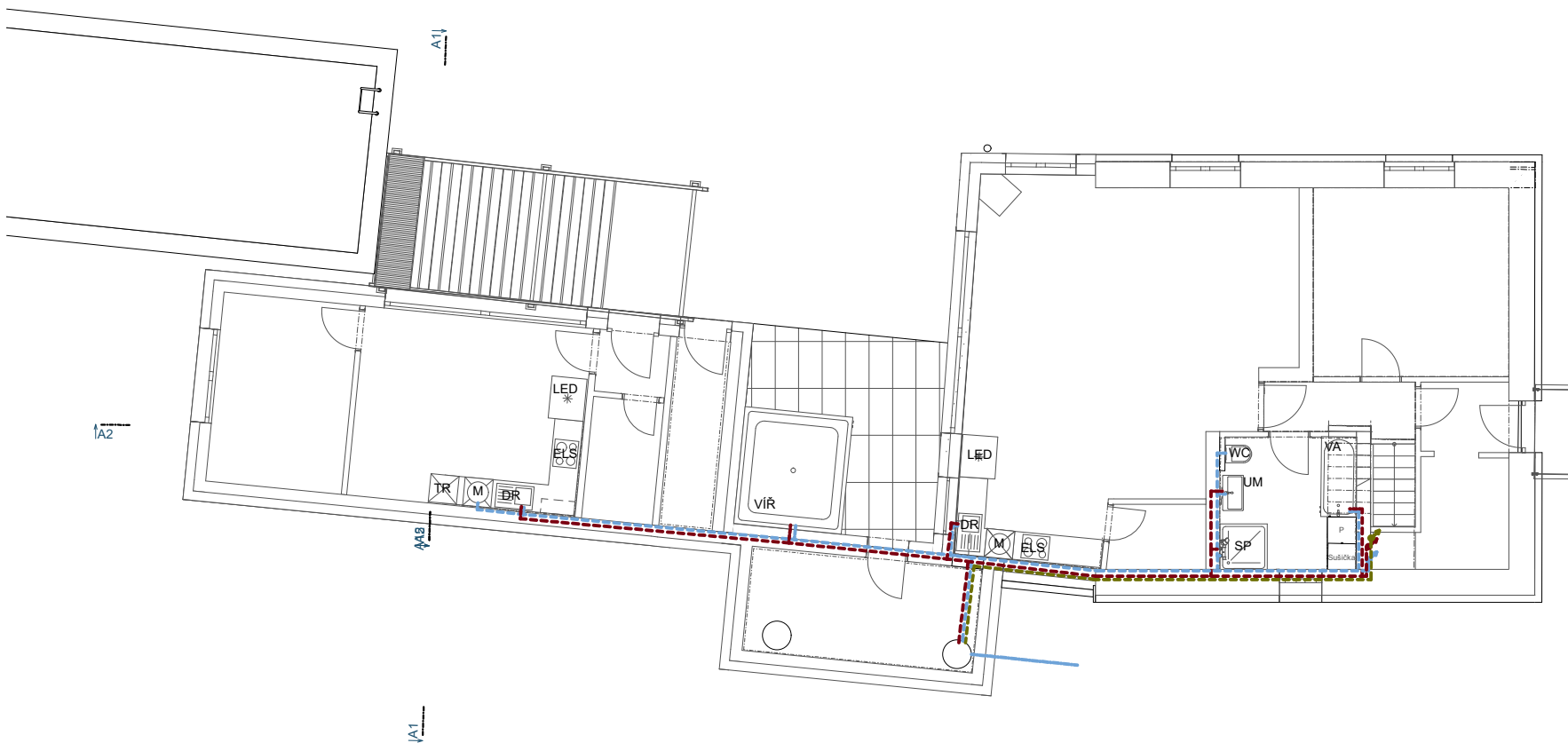

Legenda

- Studená voda pitná
- Teplá voda pitná
- Teplá voda cirkulační
- Venkovní vodovodní potrubí
- ↗ ↘ ↙ ↚ Stoupační potrubí

TR - trouba elektrická
 M - myčka
 DR - dřez
 ELS - elektrický sporák
 LED - lednice
 VÍŘ - vřívka
 WC - WC
 UM - umyvadlo
 VA - vana
 SP - sprchový kout
 P - pračka
 Sušička - Sušička

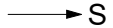

06/2023

Generální projektant
 Atelier Twins s.r.o.
 Příčná 1348/5, 784 01 Litovel, IČ 05770394
 josef.ruml@knihydobrovsky.cz

Zhotovitel části
 Atelier Twins s.r.o.
 Kores. adresa: Libušská 319/126, 142 00 Praha 4
 josef.ruml@knihydobrovsky.cz, +420 608 465 715

Projekt
**OPRAVA RD
 S JEHO ROZŠÍŘENÍM**

Skica



Stavební objekt, parcelní číslo
 Hostomice pod Brdy p.č.780,781,782

Objednatel
 Herodes Petr
 Bezdědicá 391, 26724 Hostomice

Stupeň dokumentace
 DUR+DSP
 Část dokumentace
 Architektonicko-stavební část

Zodpovědný projektant
 Ing. Vlastimil Straka, ČKAIT 0012720
 Hlavní inženýr projektu
 Ing. Tereza Mrázková
 Vypracoval
 Bc. Jan Gorol

Měřítko výkresu
 1:100
 Formát
 A3
 Revize
 -
 Paré

Název výkresu
**Půdorys 1.NP -
 Vodovod**

Datum
6/2023
 Číslo projektu
8/2023
 Číslo výkresu
D.1.2.1