Příloha č. 1

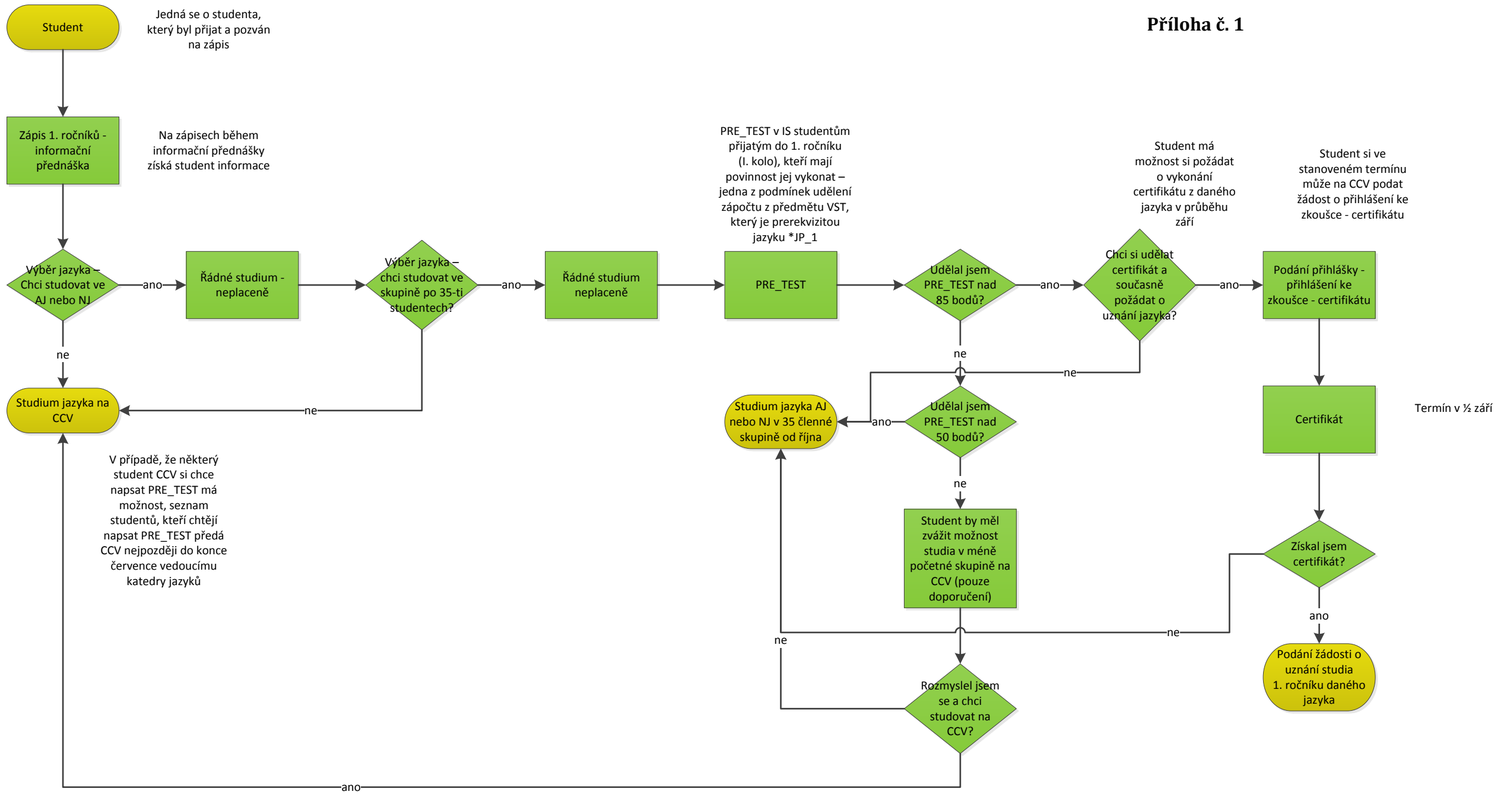
Student
Jedná se o studenta, který byl přijat a pozván na zápis
Zápis 1. ročníků - informační přednáška
Na zápisech během informační přednášky získá student informace
Výběr jazyka – Chci studovat ve AJ nebo NJ
ano
Řádné studium - neplaceně
Výběr jazyka – chci studovat ve skupině po 35-ti studentech?
ano
Řádné studium neplaceně
PRE_TEST v IS studentům přijatým do 1. ročníku (I. kolo), kteří mají povinnost jej vykonat – jedna z podmínek udělení zápočtu z předmětu VST, který je prerekvizitou jazyku *JP_1
PRE_TEST
Udělal jsem PRE_TEST nad 85 bodů?
ano
Chci si udělat certifikát a současně požádat o uznání jazyka?
Student má možnost si požádat o vykonání certifikátu z daného jazyka v průběhu září
ano
Podání přihlášky - přihlášení ke zkoušce - certifikátu
Student si ve stanoveném termínu může na CCV podat žádost o přihlášení ke zkoušce - certifikátu
ne
Studium jazyka na CCV
ne
ne
ne
Udělal jsem PRE_TEST nad 50 bodů?
ano
Studium jazyka AJ nebo NJ v 35 členné skupině od října
ne
Student by měl zvážit možnost studia v méně početné skupině na CCV (pouze doporučení)
Certifikát
Termín v ½ září
Získal jsem certifikát?
ano
Podání žádosti o uznání studia 1. ročníku daného jazyka
ne
ne
Rozmyslel jsem se a chci studovat na CCV?
V případě, že některý student CCV si chce napsat PRE_TEST má možnost, seznam studentů, kteří chtějí napsat PRE_TEST předá CCV nejpozději do konce července vedoucímu katedry jazyků
ano