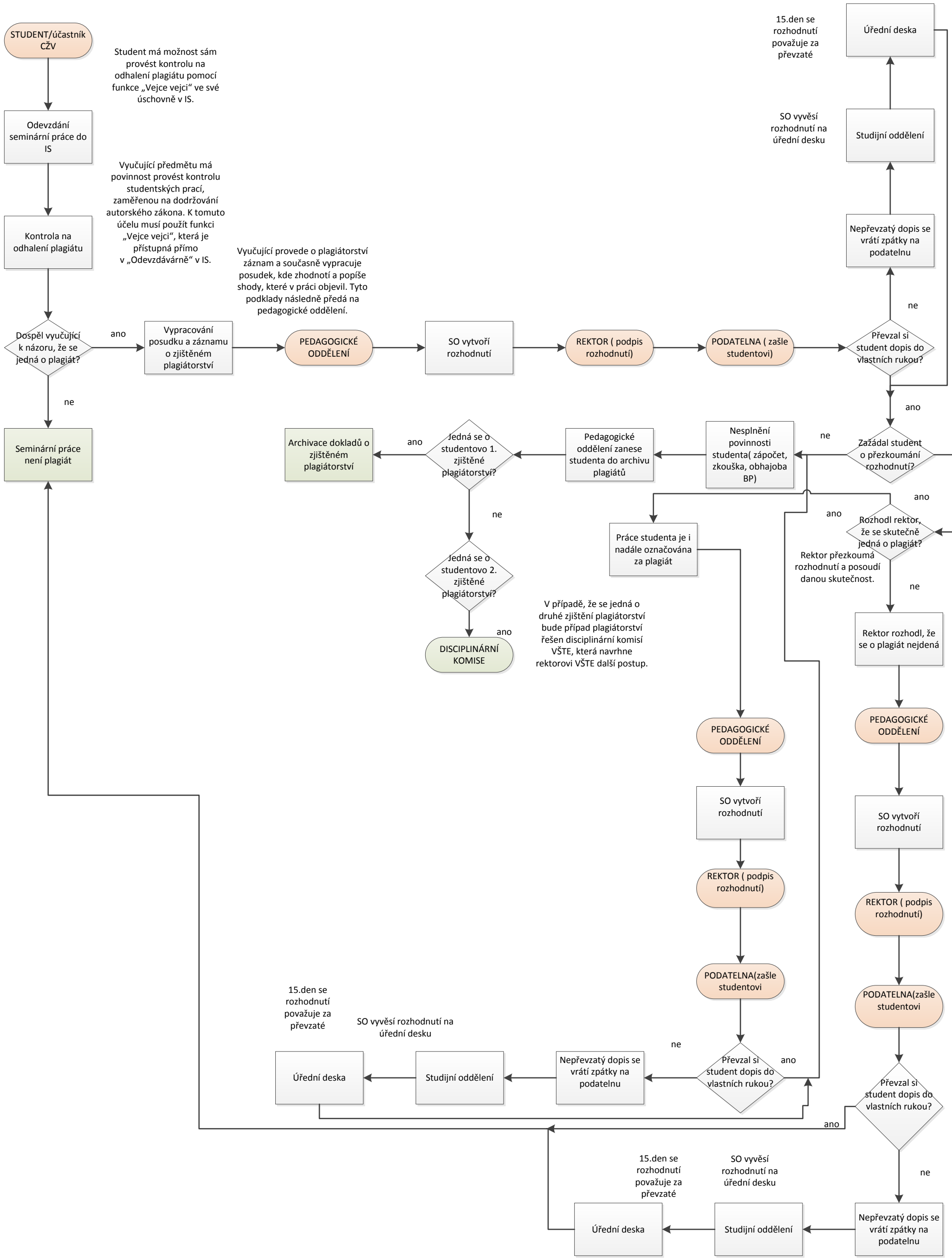
STUDENT/účastník CŽV
Student má možnost sám provést kontrolu na odhalení plagiátu pomocí funkce „Vejce vejci“ ve své úschovně v IS.
Odevzdání seminární práce do IS
Vyučující předmětu má povinnost provést kontrolu studentských prací, zaměřenou na dodržování autorského zákona. K tomuto účelu musí použít funkci „Vejce vejci“, která je přístupná přímo v „Odevzdávárně“ v IS.
Kontrola na odhalení plagiátu
Vyučující provede o plagiátorství záznam a současně vypracuje posudek, kde zhodnotí a popíše shody, které v práci objevil. Tyto podklady následně předá na pedagogické oddělení.
Dospěl vyučující k názoru, že se jedná o plagiát?
ano
Vypracování posudku a záznamu o zjištěném plagiátorství
PEDAGOGICKÉ ODDĚLENÍ
SO vytvoří rozhodnutí
REKTOR (podpis rozhodnutí)
PODATELNA (zašle studentovi)
Převzal si student dopis do vlastních rukou?
ne
Nepřevzatý dopis se vrátí zpátky na podatelnu
Studijní oddělení
SO vyvěsí rozhodnutí na úřední desku
15.den se rozhodnutí považuje za převzaté
Úřední deska
ano
Zažádal student o přezkoumání rozhodnutí?
ne
Nesplnění povinnosti studenta(zápočet, zkouška, obhajoba BP)
Pedagogické oddělení zanese studenta do archivu plagiátů
Jedná se o studentovo 1. zjištěné plagiátorství?
ano
Archivace dokladů o zjištěném plagiátorství
ne
Jedná se o studentovo 2. zjištěné plagiátorství?
ano
DISCIPLINÁRNÍ KOMISE
V případě, že se jedná o druhé zjištění plagiátorství bude případ plagiátorství řešen disciplinární komisí VŠTE, která navrhne rektorovi VŠTE další postup.
Seminární práce není plagiát
Práce studenta je i nadále označována za plagiát
ano
Rozhodl rektor, že se skutečně jedná o plagiát?
ano
Rektor přezkoumá rozhodnutí a posoudí danou skutečnost.
ne
Rektor rozhodl, že se o plagiát nejdená
PEDAGOGICKÉ ODDĚLENÍ
SO vytvoří rozhodnutí
REKTOR (podpis rozhodnutí)
PODATELNA(zašle studentovi
Převzal si student dopis do vlastních rukou?
ne
Nepřevzatý dopis se vrátí zpátky na podatelnu
Studijní oddělení
SO vyvěsí rozhodnutí na úřední desku
15.den se rozhodnutí považuje za převzaté
Úřední deska
ano
PEDAGOGICKÉ ODDĚLENÍ
SO vytvoří rozhodnutí
REKTOR (podpis rozhodnutí)
PODATELNA(zašle studentovi
Převzal si student dopis do vlastních rukou?
ne
Nepřevzatý dopis se vrátí zpátky na podatelnu
Studijní oddělení
SO vyvěsí rozhodnutí na úřední desku
15.den se rozhodnutí považuje za převzaté
Úřední deska
ano