Článek 9d) Překážky v práci na straně zaměstnance - Nemoc

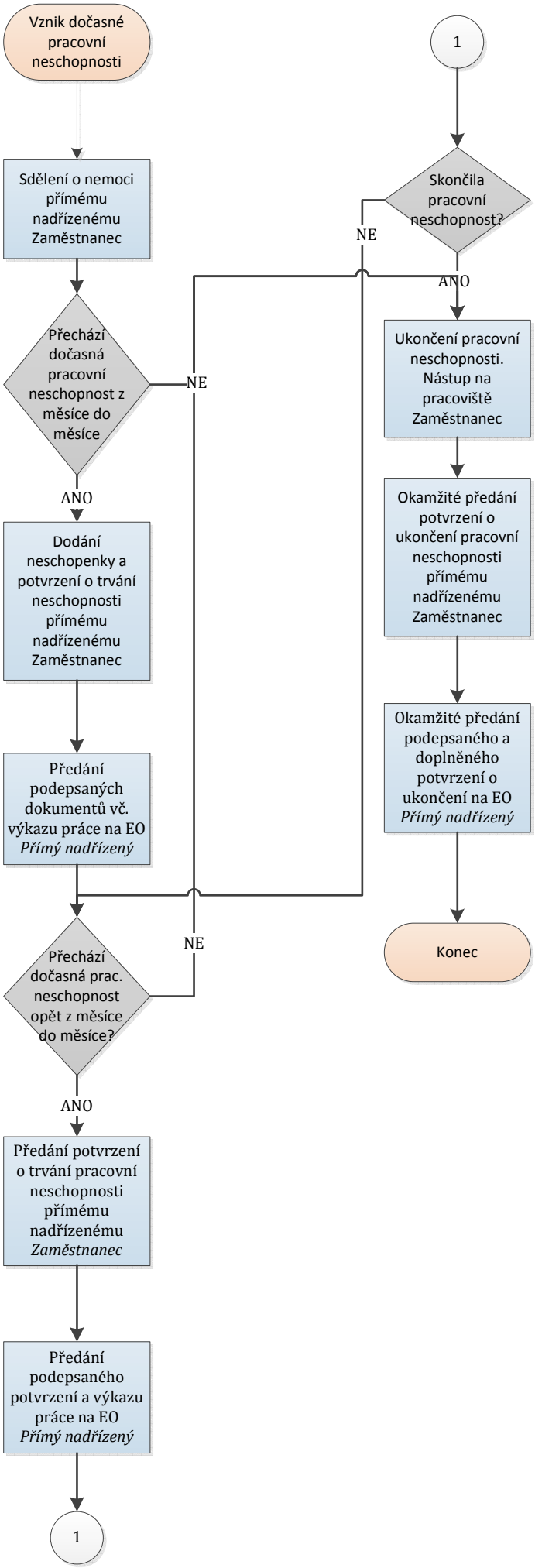

Seznam zkratek:
EO - Ekonomické oddělení