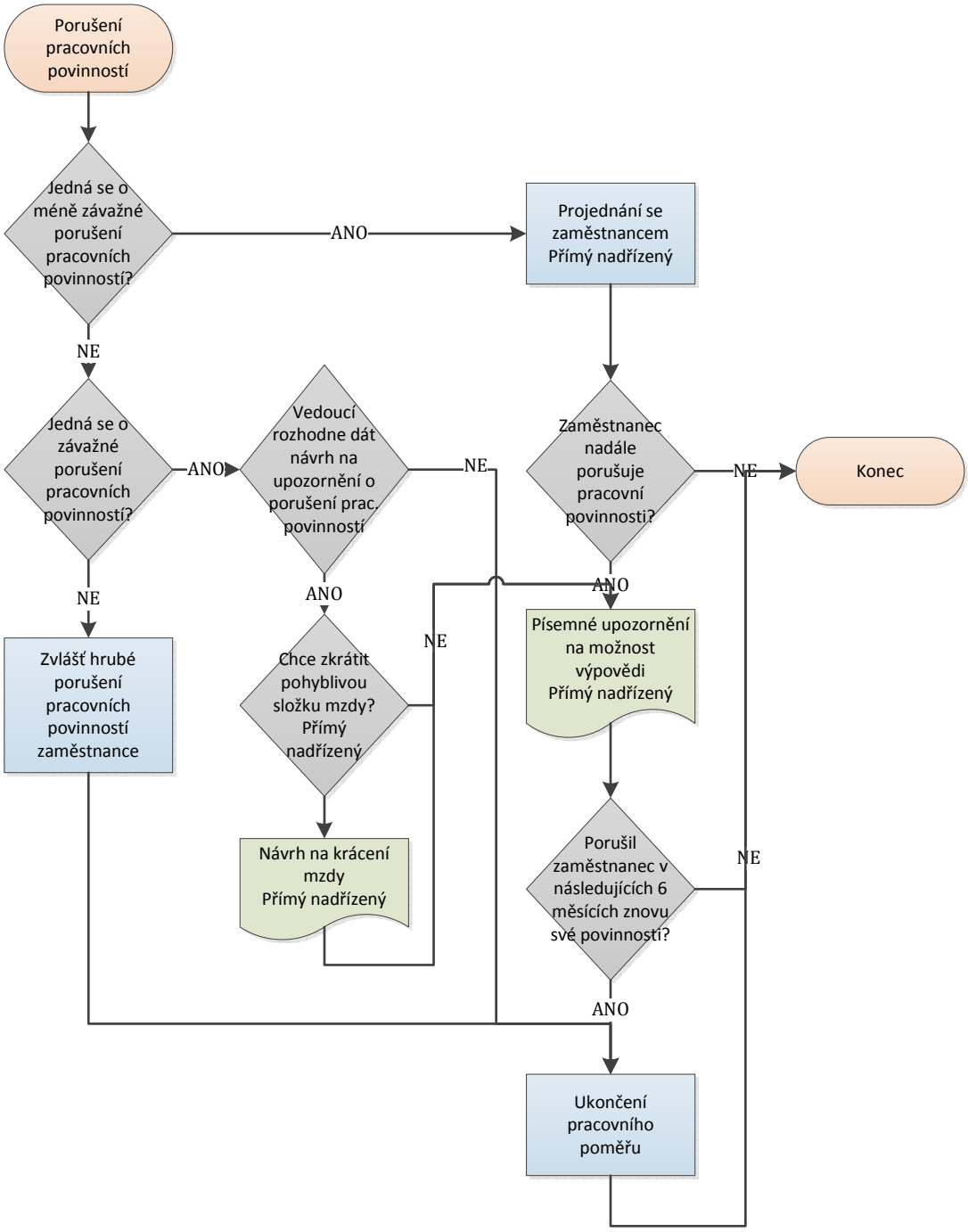Článek 7 Důsledky porušení pracovních povinností